

LOGI-GOLF

Création des Familles de Prestations

Création des Prestations

Création des Familles des Articles

Création des Articles

LOGI-GOLF

I - Création des Familles de Prestations

Connectez vous sur LOGI-GOLF à l'aide d'un compte privilégié. Depuis la barre Menu, naviguez en suivant l'ordre dans l'image pour ouvrir la fenêtre des Familles de Prestations

LOGI-GOLF Club - YAPO - ACCUEIL

LOGI-GOLF Membres Visiteurs Partenaires Arbres Prestations Ventes Caisse ACCUEIL

LOGI-GOLF CLUB

GESTION COMMERCIALE d'un CLUB de GOLF

Paramètres - Prestations - Familles

Nouveau + Supprimer Actualiser ↕

libele	Mode Gestion	Sortir en 1er	Code Comptable
ACADEMIE	Sans Gestion	Sans	0
CADDY	Sans Gestion	Sans	0
CHARIOT	Sans Gestion	Sans	71243007
COTISATIONS	Sans Gestion	Sans	71243001
COURS DE GOLF	Sans Gestion	Sans	71243008
GREEN FEE	Green Fee	Sans	71243000
PRACTICE	Sans Gestion	Sans	71243008
PRO INVITE	Sans Gestion	Sans	0
SAC DE GOLF	Sans Gestion	Sans	71243006
VOITURETTE	Sans Gestion	Sans	71243005
	Sans Gestion	Sans	0

Récapitulatif Global État des Encaissements Clôture de Caisse Opérations sur Compte État des Opérations Annulées

CLUB : MONTGOMERIE MARRAKECH

Super Administrateur localhost MONTGOMERIE MARRAKECH Ven, 10 Jul, 2020 14:22:59 SALMA 5 mn LOGI-GOLF 20.6.15.0 (p) YAPO 2011-2020

Cliquez sur '**Nouveau**' pour ajouter une nouvelle Famille de Prestations

LOGI GOLF Club - YAPO - ACCUEIL

LOGI-GOLF Membres Visiteurs Partenaires Arbres Prestations Ventes Caisse ACCUEIL

LOGI-GOLF CLUB

GESTION COMMERCIALE d'un CLUB de GOLF

Paramètres - Prestations - Familles

Nouveau + Supprimer - Actualiser ↕

libele	Mode Gestion	Sortir en 1er	Code Comptable
ACADEMIE	Sans Gestion	Sans	0
CADDY	Sans Gestion	Sans	0
CHARIOT	Sans Gestion	Sans	71243007
COTISATIONS	Sans Gestion	Sans	71243001
COURS DE GOLF	Sans Gestion	Sans	71243008
GREEN FEE	Green Fee	Sans	71243000
PRACTICE	Sans Gestion	Sans	71243008
PRO INVITE	Sans Gestion	Sans	0
SAC DE GOLF	Sans Gestion	Sans	71243006
VOITURETTE	Sans Gestion	Sans	71243005
PISCINE	Sans Gestion	Sans	0

Récapitulatif Global État des Encaissements Clôture de Caisse Opérations sur Compte État des Opérations Annulées

CLUB : MONTGOMERIE MARRAKECH

LOGI GOLF Super Administrateur localhost MONTGOMERIE MARRAKECH Ven, 10 Jul, 2020 14:23:30 SALMA 0 min LOGI-GOLF 20.6.15.0 (p) YAPO 2011-2020

Saisissez un nom pour la Famille des prestation et sélectionnez le mode de gestion de la liste déroulante et saisissez le code comptable après

LOGI-GOLF Club - YAPO - ACCUEIL

LOGI-GOLF Membres Visiteurs Partenaires Arbres Prestations Ventes Caisse ACCUEIL

LOGI-GOLF CLUB

GESTION COMMERCIALE d'un CLUB de GOLF

Paramètres - Prestations - Familles

Nouveau + Supprimer X Actualiser ↕

libele	Mode Gestion	Sortir en ter.	Code Comptable
ACADEMIE	Sans Gestion	Sans	0
CADDY	Sans Gestion	Sans	0
CHARIOT	Sans Gestion	Sans	71243007
COTISATIONS	Sans Gestion	Sans	71243001
COURS DE GOLF	Sans Gestion	Sans	71243008
GREEN FEE	Green Fee	Sans	71243000
PISCINE	Sans Gestion	Sans	71243009
PRACTICE	Sans Gestion	Sans	71243008
PRO INVITE	Sans Gestion	Sans	0
SAC DE GOLF	Sans Gestion	Sans	71243006
VOITURETTE	Sans Gestion	Sans	71243005

Récapitulatif Global État des Encaissements Clôture de Caisse Opérations sur Compte État des Opérations Annulées

CLUB : MONTGOMERIE MARRAKECH

Super Administrateur localhost MONTGOMERIE MARRAKECH Ven, 10 Jul, 2020 14:24:24 SALMA 8 min LOGI-GOLF 20.6.15.0 - (p) YAPO 2011-2020

Cliquez en dehors la ligne pour enregistrer et valider

LOGI-GOLF

II - Création des Prestations

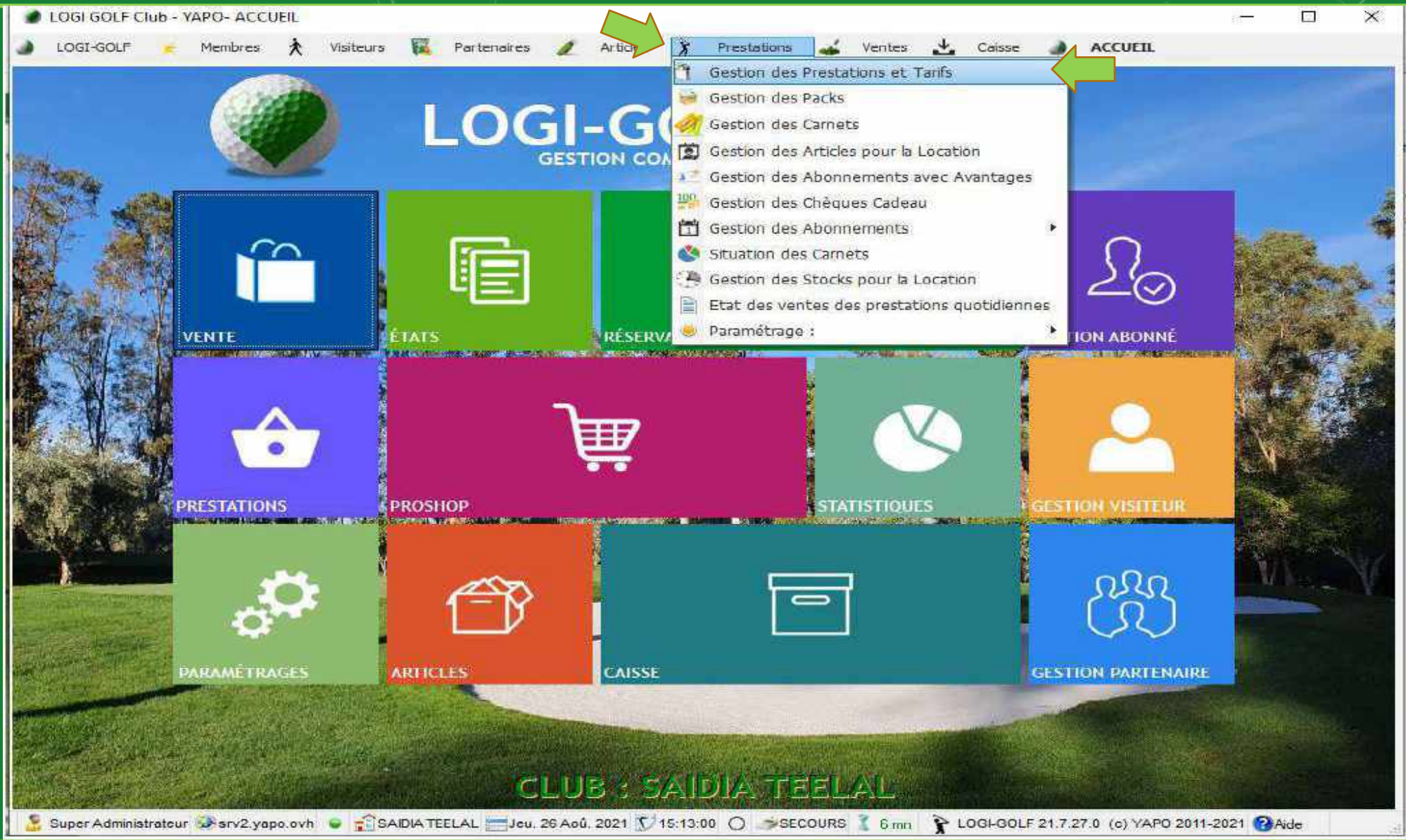

Dans le Menu principal, cliquez '**Prestations**' puis sélectionnez l'option '**Gestion des Prestations et Tarifs**' pour ouvrir la fenêtre prestations et tarifs

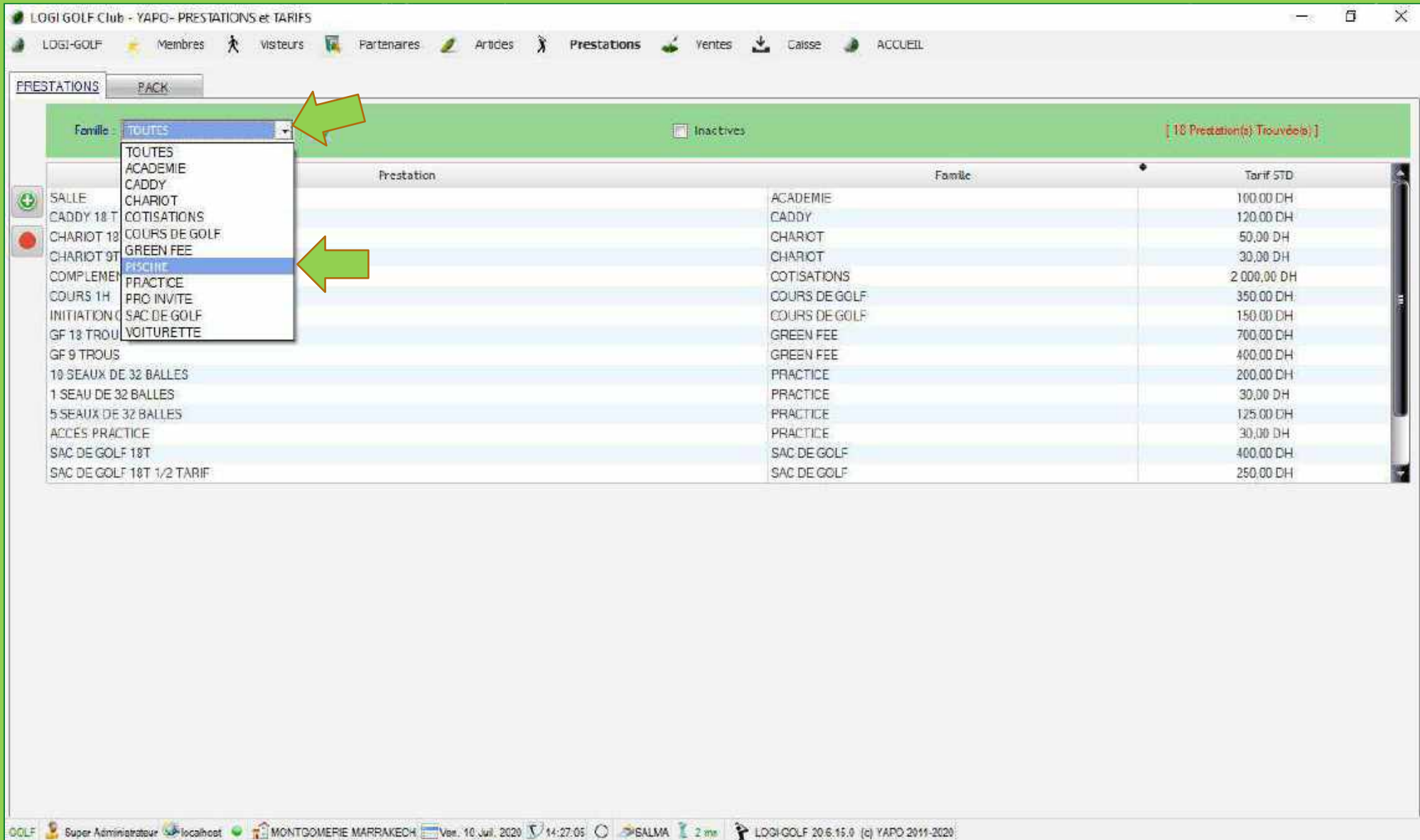

LOGI GOLF Club - YAPO- PRESTATIONS et TARIFS

LOGI-GOLF Membres Visteurs Partenaires Articles Prestations Ventes Caisse ACCUEIL

Famille: TOUTES [18 Prestation(s) Trouvés]

Prestation	Famille	Tarif STD
SALLE	ACADEMIE	100,00 DH
CADDY 18 T	CADDY	120,00 DH
CHARIOT 18	CHARIOT	50,00 DH
CHARIOT 9T	CHARIOT	30,00 DH
COMPLEMEN	COTISATIONS	2 000,00 DH
COURS 1H	COURS DE GOLF	350,00 DH
INITIATION C	COURS DE GOLF	150,00 DH
GF 18 TROU	GREEN FEE	700,00 DH
GF 9 TROUS	GREEN FEE	400,00 DH
10 SEAUX DE 32 BALLES	PRACTICE	200,00 DH
1 SEAU DE 32 BALLES	PRACTICE	30,00 DH
5 SEAUX DE 32 BALLES	PRACTICE	125,00 DH
ACCES PRACTICE	PRACTICE	30,00 DH
SAC DE GOLF 18T	SAC DE GOLF	400,00 DH
SAC DE GOLF 18T 1/2 TARIF	SAC DE GOLF	250,00 DH

Super Administrateur localhost MONTDOMERIE MARRAKECH Ven. 10 Jul. 2020 14:27:05 GALMA 2 min LOGI-GOLF 20.6.15.0 (c) YAPO 2011-2020

Sur la fenêtre 'Prestations et Tarifs', vous pouvez utiliser la liste déroulante pour afficher que les prestations de la Famille sélectionnée

- Famille: [Empty dropdown menu]
- Mode de gestion: [Empty dropdown menu]
- Stock utilisé: [Empty dropdown menu]
- S'applique sur : 9 TROUS / 18 TROUS / 27 TROUS
- Désignation: [Text input field containing 'Indiquer ici le nom de prestation']
- Tarif Standard: [Text input field containing '0']
- Code comptable: [Empty text input field]

At the bottom of the dialog are 'Valider' and 'Annuler' buttons. The taskbar at the bottom shows the system date and time as 'Ven, 10 Jul, 2020 14:27:23' and the application version as 'LOGI-GOLF 20.6.15.0 (p) YAPO 2011-2020'.

À gauche de la fenêtre cliquez sur le bouton **Ajouter** pour ouvrir la fenêtre d'ajout d'une nouvelle Prestation

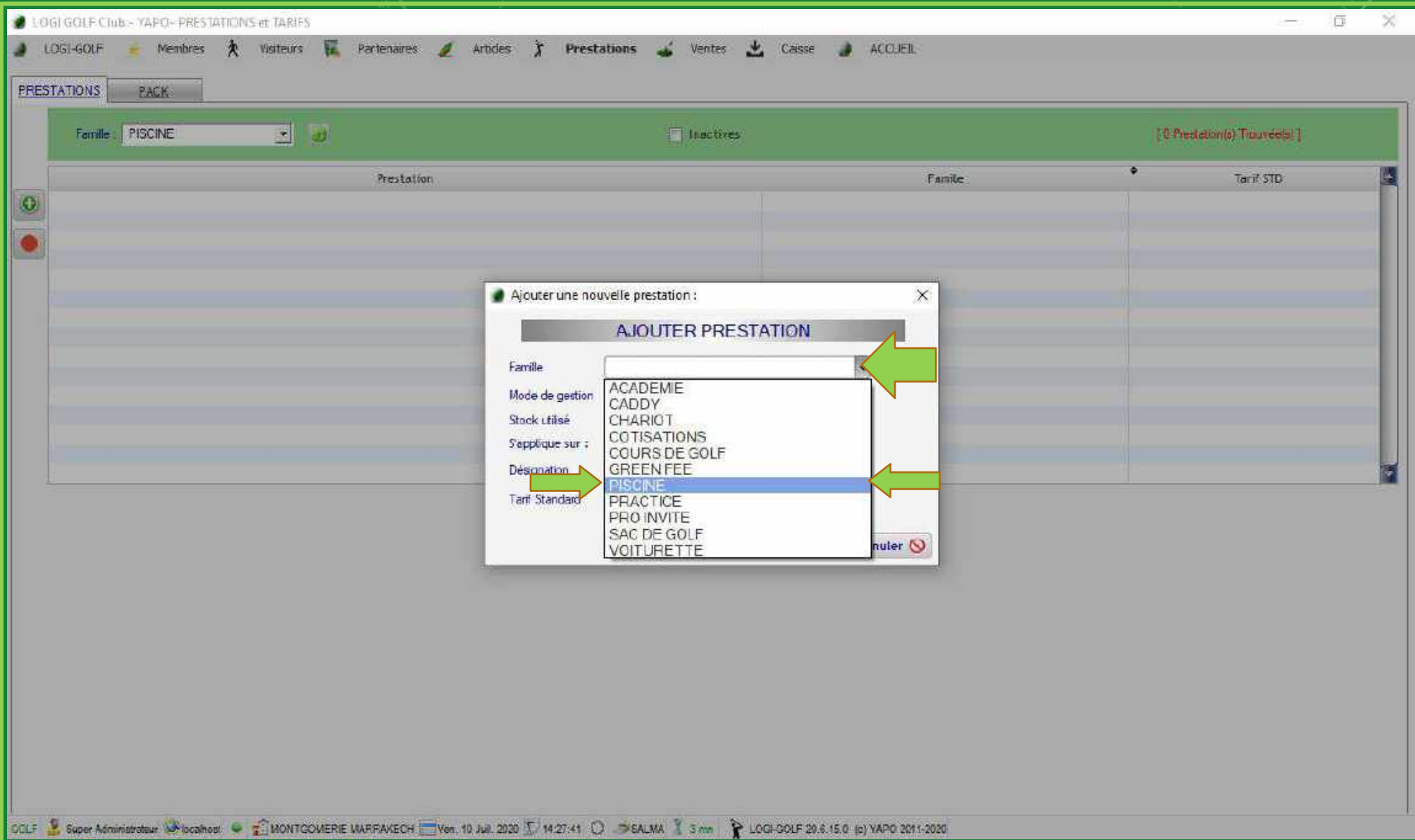

Choisissez la **Famille de la Prestation** à ajouter depuis la liste déroulante

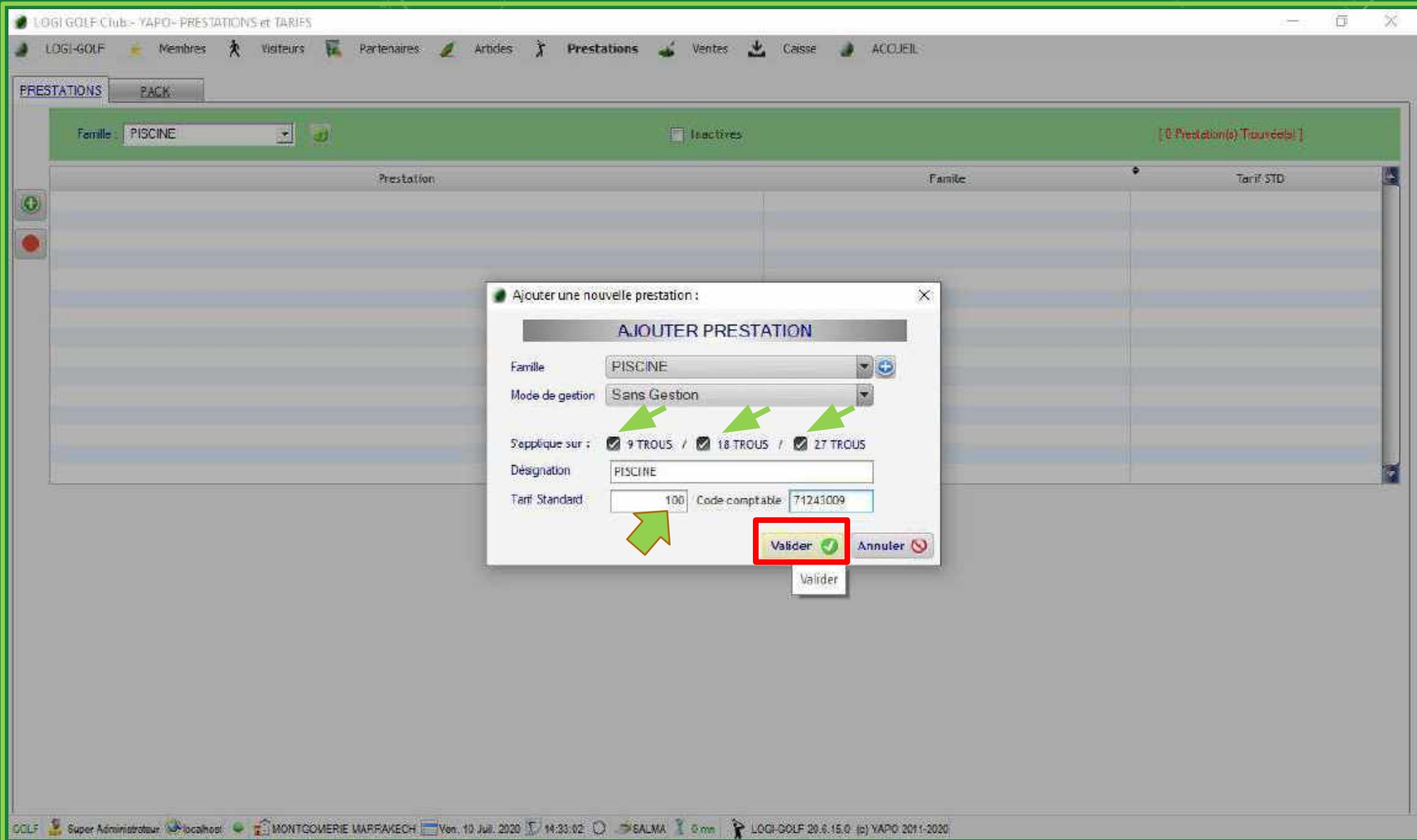

Choisissez le **mode gestion** si disponible, cochez pour appliquer la prestation sur les parcours souhaités 9 Trous| 18 Trous| 27 Trous, entrez le nom de la prestation, le Tarif Standard et code comptable. **Validez** au final

LOGI GOLF Club - YAPO- PRESTATIONS et TARIFS

LOGI-GOLF Membres Visiteurs Partenaires Arbides Prestations Ventas Caisse ACCUEIL

PRESTATIONS PACK

Famille: PISCINE [1 Prestation(s) Trouvée(s)]

Prestation	Famille	Tarif STD
PISCINE	PISCINE	100,00 DH

Le tarif Standard

Infos Tarifs : Périodes Tarifs : Jours Tarifs : Horaires Tarifs : Age Tarifs : Avantages Tarifs : Multi-Critères Packs

Désignation: PISCINE Famille: PISCINE

Code comptable: 71243009 Mode de gestion: Sans Gestion

Code TVA: S'applique sur: 9 TROUS / 18 TROUS / 27 TROUS

Code analytique N°1

Code analytique N°2

Code analytique N°3

TARIF VISITEUR : 100,00 DH

LOGI GOLF Club - YAPO- PRESTATIONS et TARIFS Super Administrateur localhost MONTGOMERIE MARRAKECH Ven, 10 Jul, 2020 14:33:12 GALMA LOGI-GOLF 20:5.15.0 (c) YAPO 2011-2020

La prestation créée rejoint les autres prestations dans le tableau des prestations

LOGI-GOLF

III - Création des Familles des Articles

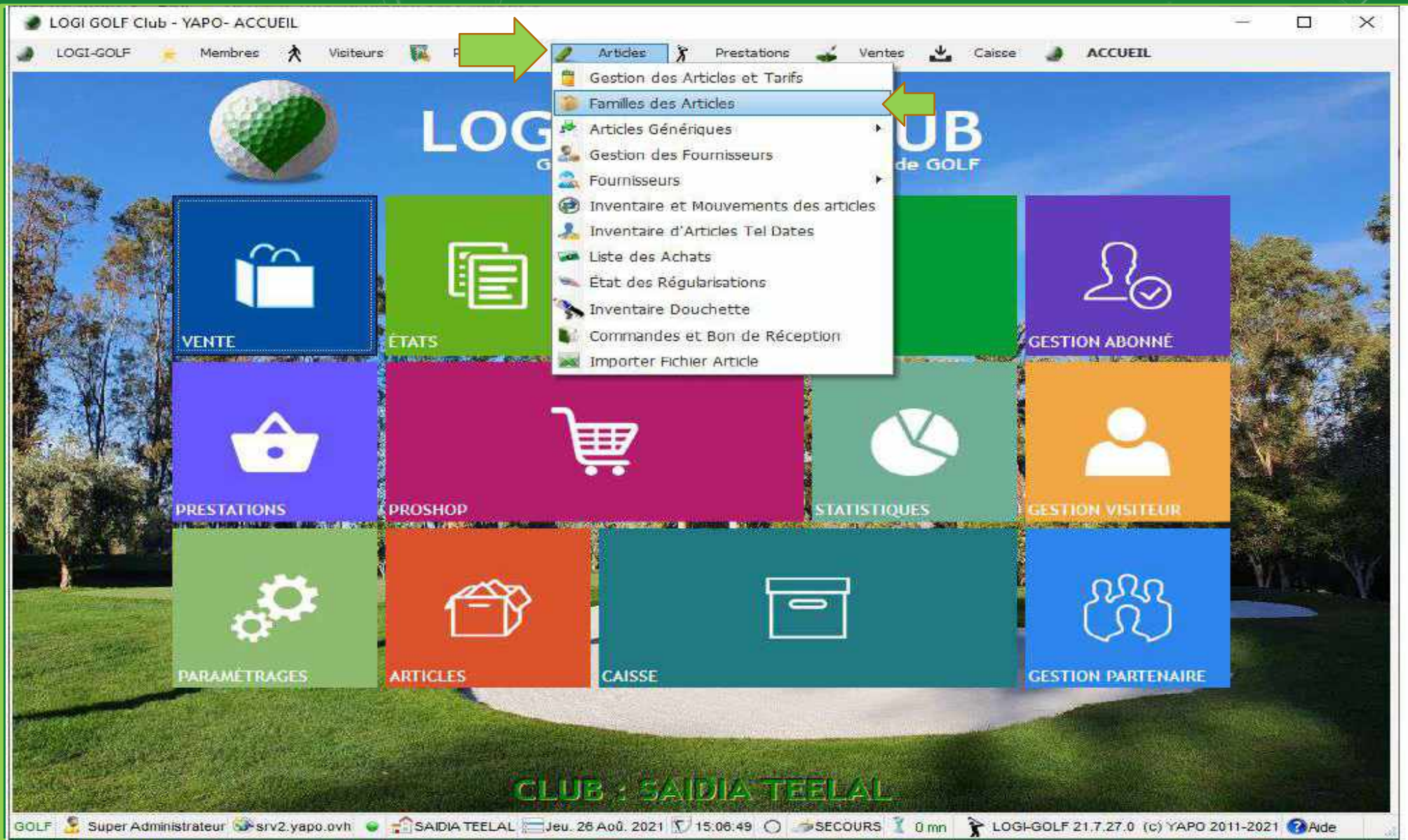

Dans le Menu principal, cliquez '**Articles**' puis sélectionnez l'option '**Familles des Articles**' pour ouvrir la fenêtre des Familles des Articles

Désignation	Code Comptable	Inactive ?
ACCESSOIRES	71110002	<input type="checkbox"/>
BALLES	71110002	<input type="checkbox"/>
CASQUETTES	71110002	<input type="checkbox"/>
CHARIOTS	71110002	<input type="checkbox"/>
CHAUSSURES FEMME	71110002	<input type="checkbox"/>
CHAUSSURES HOMME	71110002	<input type="checkbox"/>
GANTS	71110002	<input type="checkbox"/>
PRACTICE	9999	<input checked="" type="checkbox"/>
SAC	71110002	<input type="checkbox"/>
TEE	71110002	<input type="checkbox"/>
TEXTILE FEMME	71110002	<input type="checkbox"/>
TEXTILE HOMME	71110002	<input type="checkbox"/>

Cliquez sur 'Nouveau' pour ajouter une nouvelle Famille des Articles

Désignation	Code Comptable	Inactive ?
ACCESSOIRES	71110002	<input type="checkbox"/>
BALLES	71110002	<input type="checkbox"/>
CASQUETTES	71110002	<input type="checkbox"/>
CHARIOTS	71110002	<input type="checkbox"/>
CHAUSSURES FEMME	71110002	<input type="checkbox"/>
CHAUSSURES HOMME	71110002	<input type="checkbox"/>
GANTS	71110002	<input type="checkbox"/>
PRACTICE	9999	<input checked="" type="checkbox"/>
SAC	71110002	<input type="checkbox"/>
TEE	71110002	<input type="checkbox"/>
TEXTILE FEMME	71110002	<input type="checkbox"/>
TEXTILE HOMME	71110002	<input type="checkbox"/>
CLUB	71110002	<input type="checkbox"/>

Une nouvelle ligne est créée, saisissez le nom de la Famille des Articles (Désignation) et le code comptable.

LOGI-GOLF Club - YAPO - ACCUEIL

LOGI-GOLF Membres Visiteurs Partenaires Arbres Prestations Ventes Caisse ACCUEIL

LOGI-GOLF CLUB

Familles d'Articles

Nouveau + Supprimer ✕ Actualiser ↻ GOLF

Désignation	Code Comptable	Inactive ?
ACCESSOIRES	71110002	<input type="checkbox"/>
BALLES	71110002	<input type="checkbox"/>
CASQUETTES	71110002	<input type="checkbox"/>
CHARIOTS	71110002	<input type="checkbox"/>
CHAUSSURES FEMME	71110002	<input type="checkbox"/>
CHAUSSURES HOMME	71110002	<input type="checkbox"/>
CLUB	71110002	<input type="checkbox"/>
GANTS	71110002	<input type="checkbox"/>
PRACTICE	9999	<input checked="" type="checkbox"/>
SAC	71110002	<input type="checkbox"/>
TEE	71110002	<input type="checkbox"/>
TEXTILE FEMME	71110002	<input type="checkbox"/>
TEXTILE HOMME	71110002	<input type="checkbox"/>

CLUB

Défaul: T

Global Encaissements de Caisse sur Compte Etat des Opérations Annulées

CLUB : MONTGOMERIE MARRAKECH

LOGI Super Administrateur localhost MONTGOMERIE MARRAKECH Ven, 10 Jul, 2020 14:44:23 SALMA 1 mn LOGI-GOLF 20.6.15.0 - (p) YAPO 2011-2020

Cliquez en dehors de la ligne pour valider et enregistrer la nouvelle Famille des articles

LOGI-GOLF Club - YAPO-ACCUEIL

LOGI-GOLF Membres Visiteurs Partenaires Arbres Prestations Ventes Caisse ACCUEIL

LOGI-GOLF CLUB

Familles d'Articles

Nouveau + Supprimer ✕ Actualiser ↻ GOLF

Désignation	Code Comptable	Inactive ?
ACCESSOIRES	71110002	<input type="checkbox"/>
BALLES	71110002	<input type="checkbox"/>
CASQUETTES	71110002	<input type="checkbox"/>
CHARIOTS	71110002	<input type="checkbox"/>
CHAUSSURES FEMME	71110002	<input type="checkbox"/>
CHAUSSURES HOMME	71110002	<input type="checkbox"/>
CLUB	71110002	<input type="checkbox"/>
GANTS	71110002	<input type="checkbox"/>
PRACTICE	9999	<input checked="" type="checkbox"/>
SAC	71110002	<input type="checkbox"/>
TEE	71110002	<input type="checkbox"/>
TEXTILE FEMME	71110002	<input type="checkbox"/>
TEXTILE HOMME	71110002	<input type="checkbox"/>

CLUB

Cliquer sur l'Image pour modifier

Défait T

Global Encaissements de Caisse sur Compte Etat des Opérations Annulées

CLUB : MONTGOMERIE MARRAKECH

LOGI Super Administrateur localhost MONTGOMERIE MARRAKECH Ven. 10. Jul. 2020 14:45:06 SALMA 1 mn LOGI-GOLF 20.6.15.0 (p) YAPO 2011-2020

Cliquez sur le **carré blanc** à droite de la fenêtre pour ajouter une Image représentative de la Famille des Articles

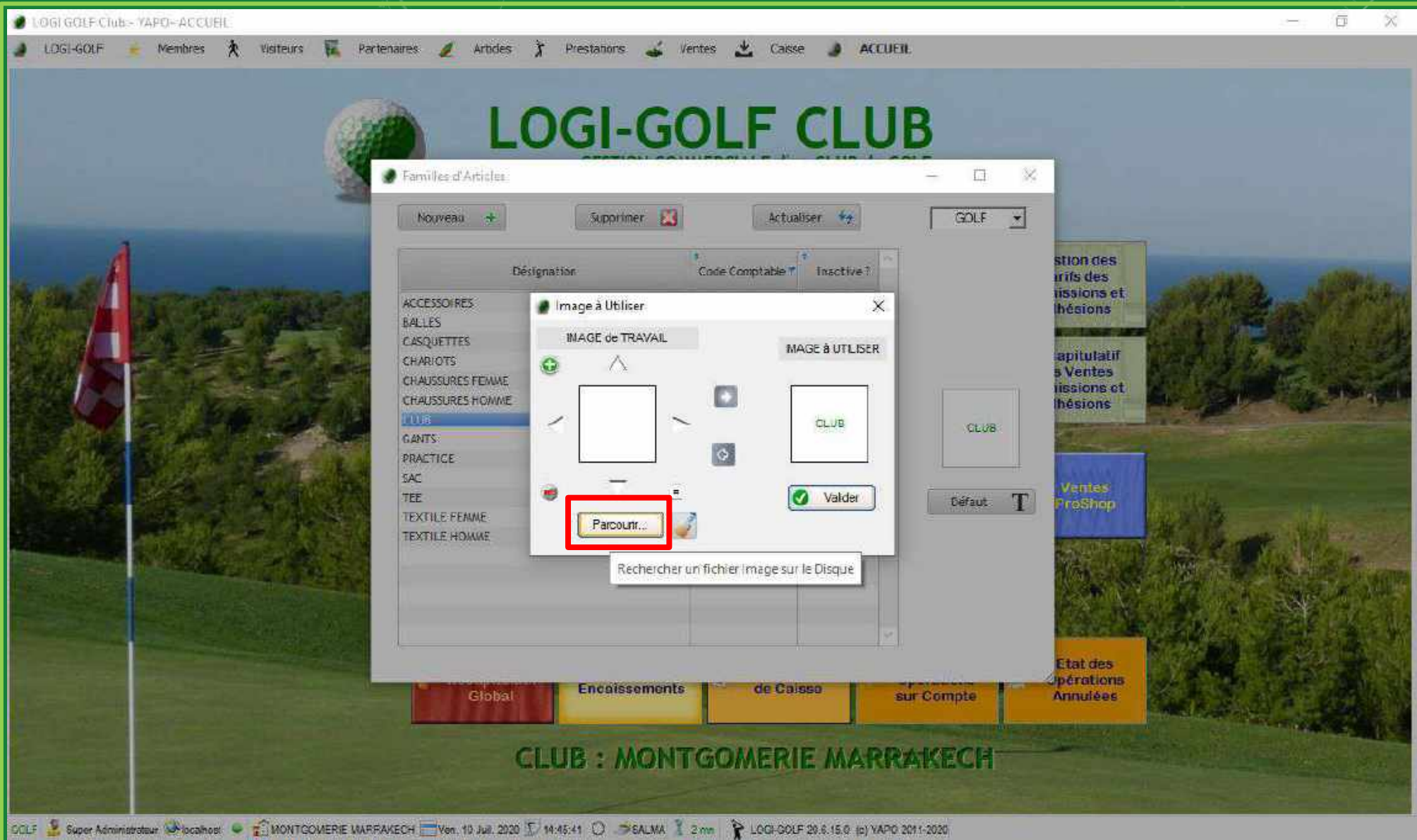

Cliquez sur **Parcourir** pour chercher l'image sur votre ordinateur et la télécharger, ou cliquez sur **le bouton** d'à côté pour la coller du presse-papier

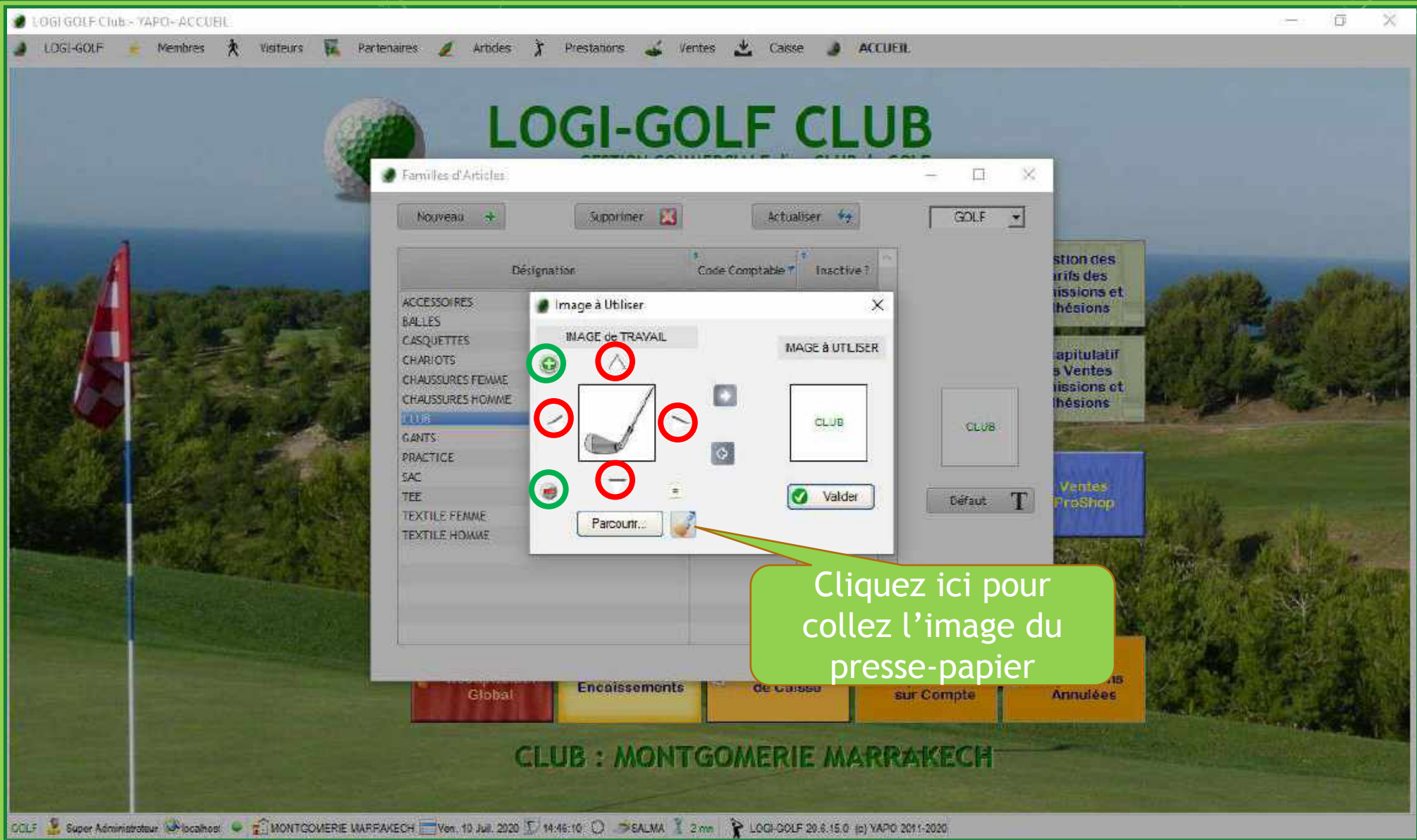

Utiliser les **flèches** autour de la zone d'image pour pousser l'image dans la direction du flèche et le **+** et **-** pour agrandir et réduire la taille de l'image respectivement

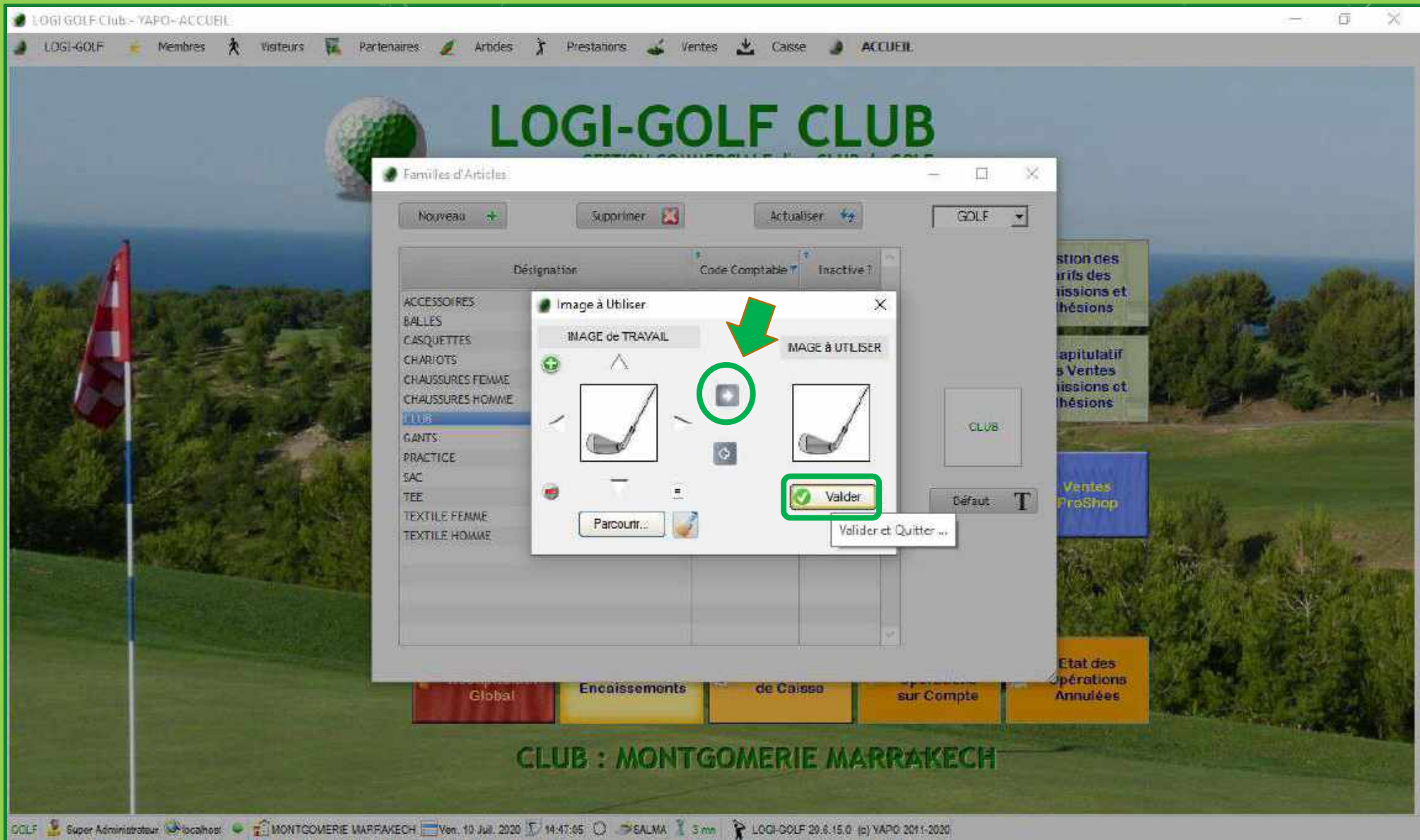

Cliquez sur le **bouton encerclé** pour mettre à jour l'image à utiliser depuis l'image de Travail et **valider** pour confirmer et remplacer l'image ancienne

LOGI-GOLF Club - YAPO - ACCUEIL

LOGI-GOLF Membres Visiteurs Partenaires Articles Prestations Ventes Caisse ACCUEIL

LOGI-GOLF CLUB

Familles d'Articles

Nouveau + Supprimer ✕ Actualiser ↻

GOLF

Désignation	Code Comptable	Inactive ?
ACCESSOIRES	71110002	<input type="checkbox"/>
BALLES	71110002	<input type="checkbox"/>
CASQUETTES	71110002	<input type="checkbox"/>
CHARIOTS	71110002	<input type="checkbox"/>
CHAUSSURES FEMME	71110002	<input type="checkbox"/>
CHAUSSURES HOMME	71110002	<input type="checkbox"/>
CLUB	71110002	<input type="checkbox"/>
GANTS	71110002	<input type="checkbox"/>
PRACTICE	9999	<input checked="" type="checkbox"/>
SAC	71110002	<input type="checkbox"/>
TEE	71110002	<input type="checkbox"/>
TEXTILE FEMME	71110002	<input type="checkbox"/>
TEXTILE HOMME	71110002	<input type="checkbox"/>

Classement par défaut

Global Encaissements de Caisse sur Compte Etat des Opérations Annulées

CLUB : MONTGOMERIE MARRAKECH

Super Administrateur localhost MONTGOMERIE MARRAKECH Ven, 10 Jul, 2020 14:47:10 SALMA 5 mn LOGI-GOLF 20.6.15.0 (p) YAPO 2011-2020

La Famille des Articles est maintenant bien créée

LOGI-GOLF

IV - Création des Articles

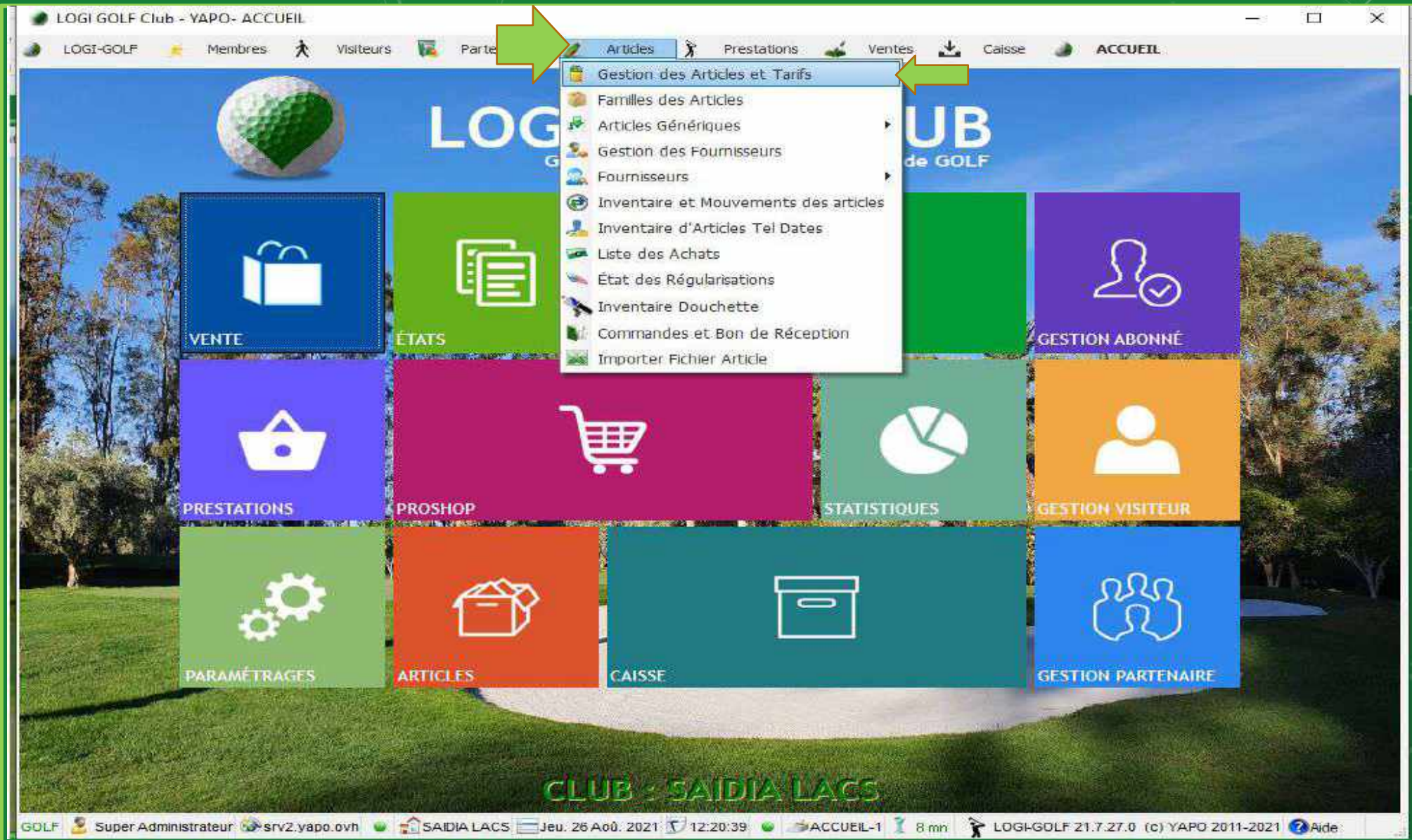

Cliquez sur 'Articles' dans le menu principal et sélectionnez 'Gestion des Articles et Tarifs' pour ouvrir la fenêtre des Articles

LOGI GOLF Club - YAPO- GESTION des ARTICLES

LOGI-GOLF Membres Visiteurs Partenaires **Articles** Ventres Caisse ACCUEIL

Article: Famille: **TOUTES** D-V Tous ACTIFS GOLF

Actif	Article	Marque / Fabricant	Famille	Stock	Min	Prix de Vente
	30 DISTANCE GOLF BALLS		ACCESSOIRES	-1	0	119,00
	4 SIGHT PRO		ACCESSOIRES	0	0	369,00
	6 FT PUTTING MAT		ACCESSOIRES	2	0	359,00
	AIR FLOW PRACTICE BALLS JAUNE		ACCESSOIRES	1	0	99,00
	ANTI AGING CREAM		ACCESSOIRES	3	0	169,00
	AQUA-X COOL SLEEVES		ACCESSOIRES	0	0	249,00
	ARC TO ARC		ACCESSOIRES	1	0	899,00
	ASBBI BALL PICK UP		ACCESSOIRES	3	0	159,00
	AUTO PUTT RETURNER WITH GUIDE BALL		ACCESSOIRES	1	0	399,00
	BAGETTE ROD2		ACCESSOIRES	-1	0	195,00
	BALL ALIGNMENT MARKER	ASBBI GOLF	ACCESSOIRES	2	0	149,00
	BALL ALIGNEMENT MARKER	LANGRIDGE	ACCESSOIRES	1	0	149,00
	BALL LINER XLINER	XLINER	ACCESSOIRES	1	0	69,00
	BOUCLE DE CEINTURE SKIMP MULTI COULEURS	SKIMP	ACCESSOIRES	-1	0	69,00
	BOUTEILLE DE SPORT 750 ML TONY JACKLIN MARRAKECH	KIMOOD KARIBAN	ACCESSOIRES	0	0	199,00
	CADEAU DE GOLF BALLTEE	GOLF MAROC	ACCESSOIRES	2	0	69,00
	CALLAWAY ALIGNMENT STIX	CALLAWAY	ACCESSOIRES	2	0	155,00
	CALLAWAY BALL RETRIYER 15	CALLAWAY	ACCESSOIRES	0	0	474,00

561 Article(s)

Super Administrateur localhost MONTGOMERIE MARRAKECH Ven, 10 Jul, 2020 14:52:50 GALMA LOGI-GOLF 20.6.15.0 (c) YAPO 2011-2020

Liste déroulante famille permet de filtrer et afficher que les articles de la famille choisie

LOGI GOLF Club - YAPO- GESTION des ARTICLES

LOGI-GOLF Membres Visiteurs Partenaires Articles Prestations Ventes Caisse ACCUEIL

Article : Famille : CLUB D-V : Tous ACTIFS GOLF

Actif	Article	Marque / Fabricant	Famille	Stock	Mini	Prix de Vente
0 Article(s)						

Ajouter un nouvel Article

ARTICLE : Type / Couleur / Taille

Marque : Marque ou Fabricant

Famille : CLUB

Prix de Vente : 0.00 % TVA Vente

Code comptable : 71110002 % TVA Achat

GENCODE : Code barre

Stock Actuel : 0

Valider Annuler

Super Administrateur localhost MONTGOMERIE MARRAKECH Ven. 10 Jul. 2020 14:53:02 SALMA 9 mn LOGI-GOLF 20.6.15.0 (c) YAPO 2011-2020

Cliquez sur le bouton **ajouter** pour ouvrir la fenêtre d'ajout d'un nouvel Article

LOGI GOLF Club - YAPO- GESTION des ARTICLES

LOGI-GOLF Membres Visiteurs Partenaires Articles Prestations Ventes Caisse ACCUEIL

Article : [] Famille : CLUB D-V Tous ACTIFS GOLF

Actif	Article	Marque / Fabricant	Famille	Stock	Mini	Prix de Vente
<input checked="" type="radio"/>	DRIVER KALEA SILVER GRAPHITE	TAYLORMADE	CLUB	0	0	7 700,00

1 Article(s)

Description Fournisseurs Bons de Réception Bons de Retour Ventes

Désignation : DRIVER KALEA SILVER GRAPHITE ACTIF
Marque / Fabricant : TAYLORMADE Dépôt-Vente Fournisseur Dépôt Vente
Famille d'Articles : GENCODE : Code barre
Prix Achat Moyen : 0,00 Dernier Prix Achat : 0,00 % TVA Achat 20% % TVA Vente 20%
Prix Vente Moyen : 0,00 Quantité Vendues : 0 **Prix de Vente : 7 700,00**
Dernier Fournisseur : Aucun Code comptable 71 110 002
Stock Actuel : 0 Stock Minimum : 0
Notes / Commentaires...

Correction Inventaire

GOLF Super Administrateur localhost MONTGOMERIE MARRAKECH Ven: 10 Jul. 2020 14:57:16 SALMA 0 mn LOGI-GOLF 20.6.15.0 (c) YAPO 2011-2020

Une fois quel'article est créé et affiché sur le tableau, vous pouvez faire la correction d'inventaire en cliquant sur le bouton '**Correction Inventaire**'

A dialog box titled 'Correction inventaire' is open in the foreground. It contains the following fields:

- Operation: A dropdown menu with 'Entrée en Stock' selected. A green arrow points to this dropdown.
- Qté d'Entrée: An empty text input field.
- Motif d'Entrée: An empty text input field.
- Date: A date picker set to 10/07/2020.
- Buttons: 'Valider' (green checkmark) and 'Annuler' (red X).

The background interface includes a menu bar with options like 'Membres', 'Valeurs', 'Partenaires', 'Articles', 'Prestations', 'Ventes', 'Caisse', and 'ACCUEIL'. There are also filters for 'Article', 'Famille', and 'D-V'. A detailed view of the selected article is visible at the bottom, showing fields for 'Description', 'Fournisseurs', 'Bons de Réception', 'Bons', 'Designation', 'Marque / Fabricant', 'Famille d'Articles', 'GENCODE', 'Prix Achat Moyen', 'Dernier Prix Achat', '% TVA Achat', '% TVA Vente', 'Prix de Vente', 'Code comptable', 'Stock Actuel', and 'Stock Minimum'.

Sur la fenêtre 'Correction inventaire' choisissez l'opération **Entrée** en stock depuis la liste déroulante

A 'Correction inventaire' dialog box is open, containing the following fields:

- Operation: Entrée/Sortie (Entrée en Stock)
- Qté d'Entrée: 50
- Motif d'Entrée: saisissez le motif ici
- Date: 10/07/2020

A callout bubble with the text 'Cliquez sur l'icone Calendrier pour afficher le Calendrier' points to the calendar icon next to the date field. The calendar shows the month of July 2020, with the 10th highlighted.

The bottom of the dialog box shows a 'Correction Inventaire' button. The background window also shows a detailed view of the selected article, including its description, suppliers, and pricing information.

Saisissez la quantité d'entrée le motif ainsi que la date

LOGI GOLF Club - YAPO- GESTION des ARTICLES

LOGI-GOLF Membres Visiteurs Partenaires **Articles** Prestataires Ventres Caisse ACCUEIL

Article: [] Famille: CLUB D-V Tous ACTIFS GOLF

Actif	Article	Marque / Fabricant	Famille	Stock	Mini	Prix de Vente
	DRIVER KALEA SILVER GRAPHITE	TAYLORMADE	CLUB	0	0	7.700,00

Correction inventaire

Operation
Entrée/Sortie: Entrée en Stock

Qté d'Entrée: 50

Motif d'Entrée: saisissez le motif ici

Date: 10/07/2020

Description Fournisseurs Bons de Réception Bons

Désignation: DRIVER KALEA SILVER GRAPHITE
Marque / Fabricant: TAYLORMADE
Famille d'Articles: [] GENCODE: []
Prix Achat Moyen: 0,00 Dernier Prix Achat: 0,00 % TVA Achat: 20% % TVA Vente: 20%
Prix Vente Moyen: 0,00 Quantité Vendue: 0 **Prix de Vente: 7.700,00**
Dernier Fournisseur: Aucun Code comptable: 71-110-002
Stock Actuel: 0 Stock Minimum: 0
Commentaire: []
Notes / Commentaires: []

1 Article(s)
Designation: DRIVER KALEA SILVER GRAPHITE
Marque: TAYLORMADE
Prix de Vente: 7.700,00
Stock: 0

Correction Inventaire

LOGI Super Administrateur localhost MONTGOMERIE WARRAKECH Ven. 10 Jul. 2020 17:38:38 SALMA LOGI-GOLF 20.6.15.0 (p) YAPO 2011-2020

Validez pour rafraîchir le stock

LOGI GOLF Club - YAPO - GESTION des ARTICLES

LOGI-GOLF Membres Visiteurs Partenaires Articles Prestations Ventes Caisse ACCUEIL

Article : Famille : CLUB D-V Tous ACTIFS GOLF

Actif	Article	Marque / Fabricant	Famille	Stock	Mini	Prix de Vente
<input checked="" type="radio"/>	DRIVER KALEA SILVER GRAPHITE	TAYLORMADE	CLUB	50	10	7 700,00
<input type="radio"/>						
<input type="radio"/>						
<input type="radio"/>						
<input type="radio"/>						
<input type="radio"/>						
<input type="radio"/>						
<input type="radio"/>						
<input type="radio"/>						
<input type="radio"/>						
<input type="radio"/>						
<input type="radio"/>						
<input type="radio"/>						
<input type="radio"/>						
<input type="radio"/>						
<input type="radio"/>						
<input type="radio"/>						
<input type="radio"/>						
<input type="radio"/>						
<input type="radio"/>						
<input type="radio"/>						

1 Article(s)

Description Fournisseurs Bons de Réception Bons de Retour Ventes

Désignation : DRIVER KALEA SILVER GRAPHITE ACTIF

Marque / Fabricant : TAYLORMADE Dépôt-Vente Fournisseur Dépôt Vente

Famille d'Articles : GENCODE : Code barre

Prix Achat Moyen : 0,00 Dernier Prix Achat : 0,00 % TVA Achat : 20% % TVA Vente : 20%

Prix Vente Moyen : 0,00 Quantité Vendues : 0 **Prix de Vente : 7 700,00**

Dernier Fournisseur : Aucun Code comptable : 71 110 002

Stock Actuel : 50 **Stock Minimum : 10**

Commentaire

Notes Commentaires...

Valider Annuler Correction Inventaire

Désignation : DRIVER KALEA SILVER GRAPHITE

Marque : TAYLORMADE

Prix de Vente : 7 700,00

Stock : 50

GOLF Super Administrateur localhost MONTGOMERIE MARRAKECH Ven. 10 Jul. 2020 17:38:53 SALMA 0 min LOGI-GOLF 20.6.15.0 (c) YAPO 2011-2020

Si vous souhaitez, saisissez le Qté du stock Minimum et cliquez Valider

LOGI-GOLF

