

LOGI-GOLF

Gestion des Articles Génériques

I- Gestion des Variantes des Familles ou Articles Génériques
(Année, Modèle, Genre, Taille, ... par exemple)

II- Gestion des Familles d'Articles génériques et des Sous Familles

III- Gestion des Articles Génériques (Modèle d'Article)

LOGI-GOLF

I- Gestion des Variantes des Familles ou Articles Génériques
(Année, Modèle, Genre, Taille, ... par exemple)

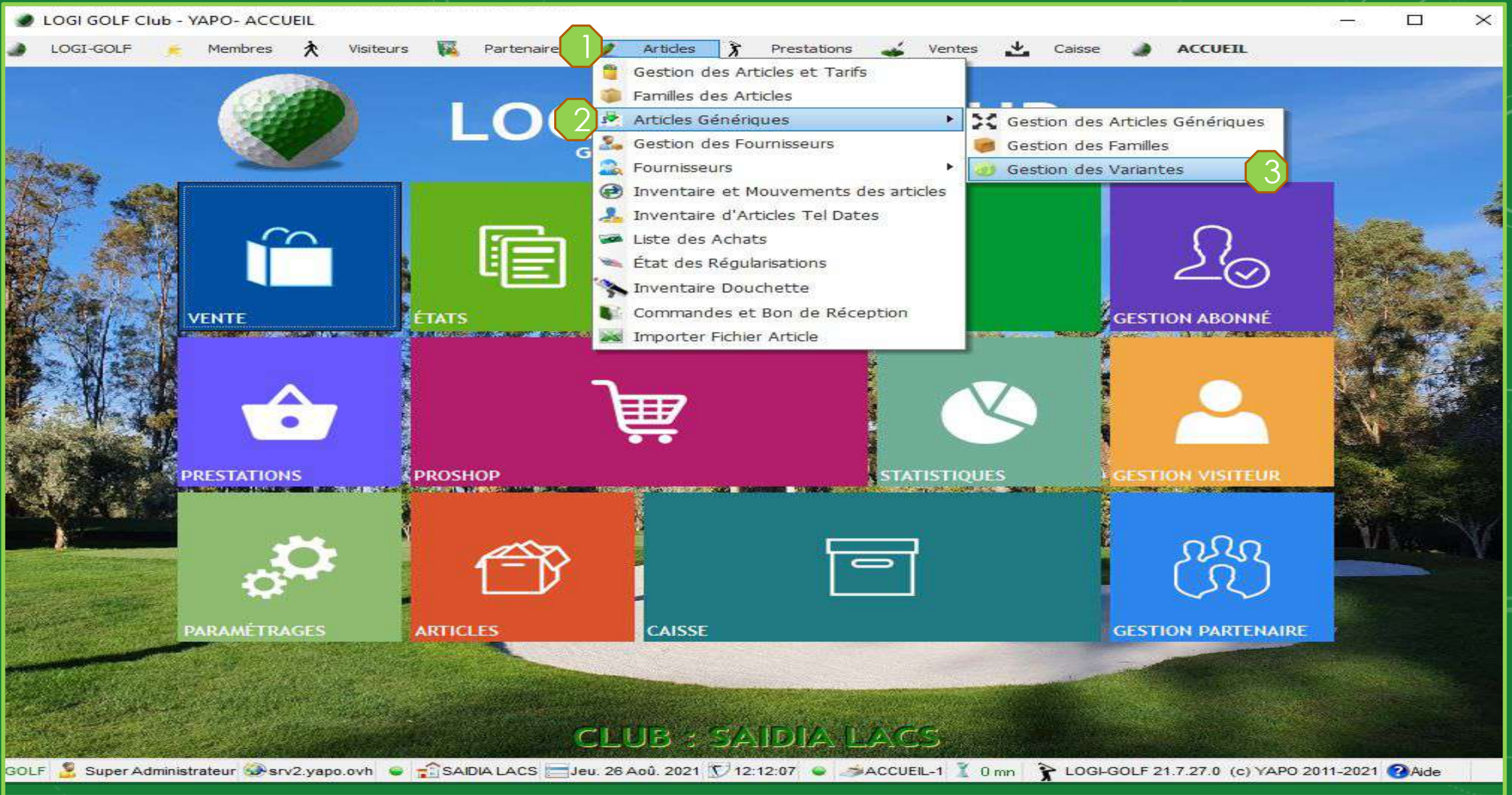

Pour accéder à la fenêtre de la **Gestion des Variantes**, cliquez sur **Articles** (1) depuis la barre Menu ensuite en survolant **Articles Génériques** cliquez sur **Gestion des Variantes** (2)

Code XXX	Variante	Libellé Affiché	Créé le
VAR_005	COULEUR	COULEUR	16/09/2020
VAR_001	GENRE	GENRE	15/09/2020
VAR_006	MAIN_HAND	MAIN HAND	16/09/2020
VAR_002	MAT	MAT	16/09/2020
VAR_007	TAILLE_GANTS	TAILLE	29/12/2020
VAR_004	TAILLE_SHOES	TAILLE	16/09/2020
VAR_003	TAILLE_TEXTILE	TAILLE	16/09/2020

Chacune des variantes a un nom Unique

Les variantes peuvent partager un même libellé affiché

Ex: Vous pouvez aussi créer une Variante « Collection » qui contient des variations: 2018 ; 2019 ; 2020 ; etc

Nouvelle + Modifier Actualiser

Nom: TAILLE_PANTALLON

Libellé: TAILLE

Date Effet:

Par:

Code XXX: VAR_001

Modifier

Valider ✓ Annuler ✗

Cliquez pour ouvrir la fenêtre d'ajout des Variations

Saisissez les informations de cette Variante : Le nom et le Libellé
Pour créer des Variations, cliquez sur Modifier

Code XXX	Variante	Libellé Affiché	Créée le
VAR_005	COULEUR	COULEUR	16/09/2020
VAR_001	GENRE	GENRE	15/09/2020
VAR_006	MAIN_HAND	MAIN HAND	16/09/2020
VAR_002	MAT	MAT	16/09/2020
VAR_007	TAILLE_GANTS	TAILLE	29/12/2020
VAR_004	TAILLE_SHOES	TAILLE	16/09/2020
VAR_003	TAILLE_TEXTILE	TAILLE	16/09/2020

Nouvelle + Modifier Actualiser

Nom: TAILLE_PANTALLON
Libellé: TAILLE
Date Effet:
Par:
Code XXX: VAR_001

4 Valider ✓ Annuler ✕

Gestion de Variations

Variante TAILLE [TAILLE_GANTS]

Variations

- 30
- 30/32
- 30/33
- 32
- 32/32
- 34
- 34/32
- 36
- 36/32
- 38
- 38/32
- 40
- 40/32
- 42
- 46
- 48

1 Nouveau

2 Variation 44

3 Valider ✓ Annuler ✕

Cliquez sur **Nouveau** (1) puis saisissez la variation (2) et cliquez ensuite sur **Valider** (3)
Sauvegardez la Nouvelle Variante en cliquant sur **Valider** (4)

Code XXX	Variante	Libellé Affiché	Créé le
VAR_005	COULEUR	COULEUR	16/09/2020
VAR_001	GENRE	GENRE	15/09/2020
VAR_006	MAIN_HAND	MAIN HAND	16/09/2020
VAR_002	MAT	MAT	16/09/2020
VAR_007	TAILLE_GANTS	TAILLE	29/12/2020
VAR_008	TAILLE_PANTALLON	TAILLE	29/12/2020
VAR_004	TAILLE_SHOES	TAILLE	16/09/2020
VAR_003	TAILLE_TEXTILE	TAILLE	16/09/2020

Nouvelle + Modifier Actualiser

Nom: TAILLE_PANTALLON
Libellé: TAILLE
Date Effet: 29/12/2020
Par: BEA
Code XXX: VAR_008

Variations

- 30
- 30/32
- 30/33
- 32
- 32/32
- 34
- 34/32
- 36
- 36/32
- 38
- 38/32
- 40
- 40/32
- 42
- 44
- 46
- 48

Variante Enregistré avec succès

Modifier

La Variante créée est ajoutée dans le Tableau

LOGI-GOLF

II- Gestion des Familles d'Articles génériques et des Sous Familles

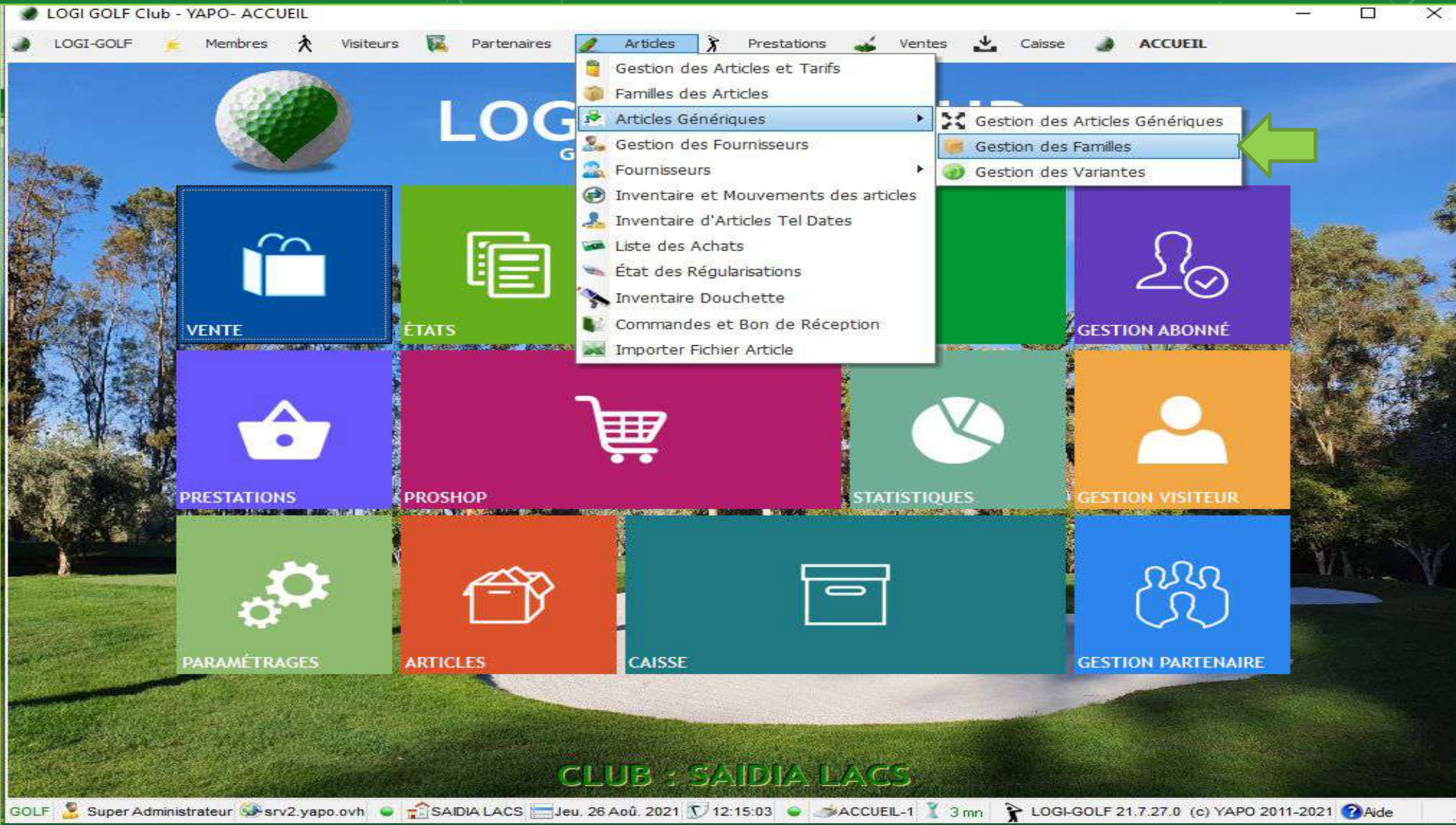

Après la création des Variantes, vous pouvez maintenant passer à la **Gestion des Familles** depuis la barre Menu **Articles** ➔ **Articles Génériques** ➔ **Gestion des Familles**

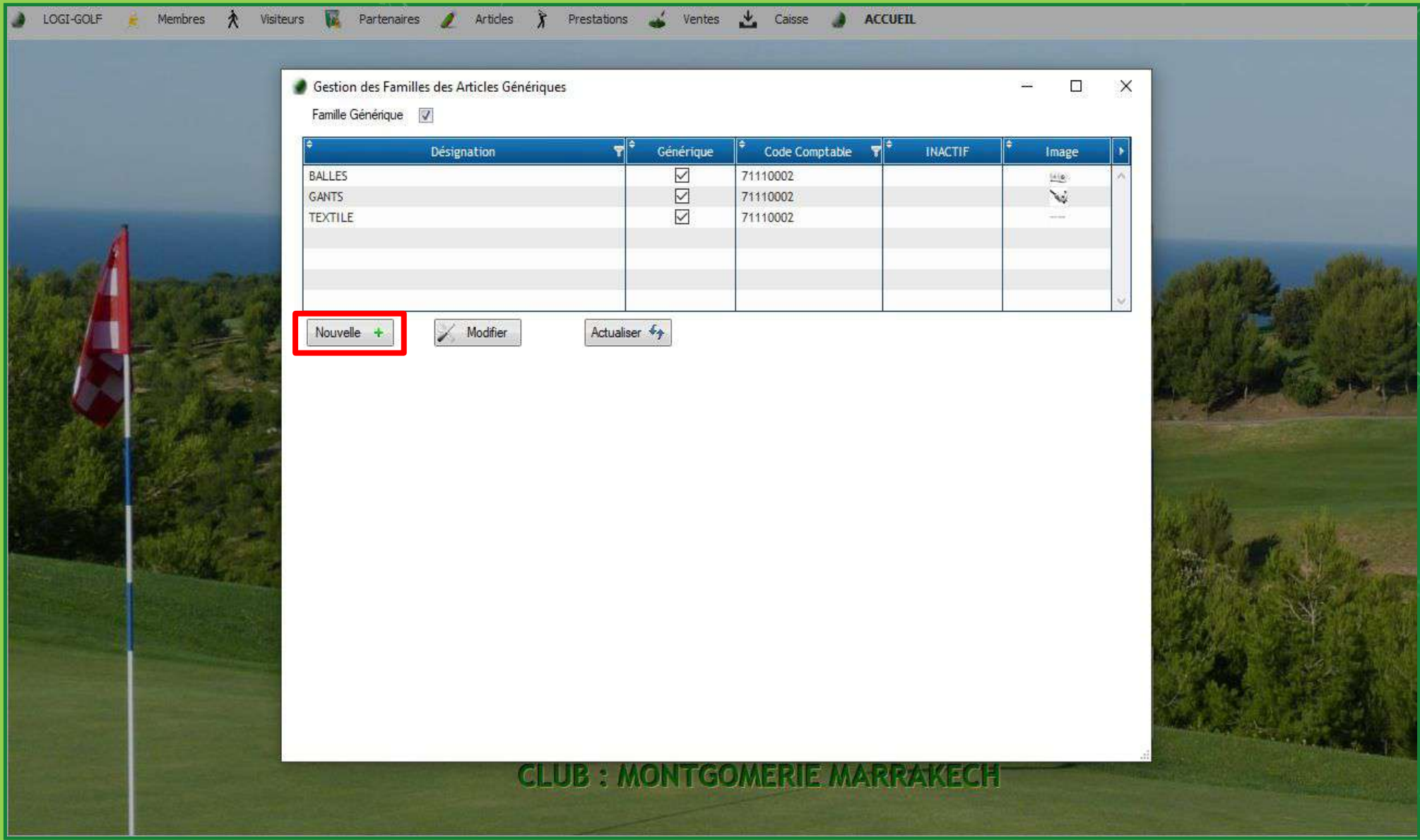

CLUB : MONTGOMERIE MARRAKECH

Pour créer une **nouvelle Famille** d'articles Génériques cliquez sur "**Nouvelle**"
Pour **Modifier** une Famille existante sélectionnez-la et appuyez sur "**Modifier**"

Le prix de Vente sera calculé en se basant sur le Prix d'achat et la Marge saisie





Pour attribuer une image pour la Famille, cliquez ici

Saisissez les **informations pour la nouvelle Famille** : La Désignation, le Code Comptable, la Marge, et cliquez sur l'image à droite si vous souhaitez attribuer une image à cette Famille, Si c'est une Famille Générique cochez la Case Générique. **Valider** pour Continuer

LOGI-GOLF Membres Visiteurs Partenaires Articles Prestations Ventes Caisse ACCUEIL

Gestion des Familles des Articles Génériques

Famille Générique

Désignation	Générique	Code Comptable	INACTIF	Image
BALLES	<input checked="" type="checkbox"/>	71110002		
GANTS	<input checked="" type="checkbox"/>	71110002		
HATCAPS	<input checked="" type="checkbox"/>	2700003		
TEXTILE	<input checked="" type="checkbox"/>	71110002		

Nouvelle + Modifier Actualiser ↻

Détail **Sous familles** Articles

Sous Famille	Générique	inactif

Nouvelle + Modifier Actualiser ↻

CLUB : MONTGOMERIE MARRAKECH

Les sous-familles permettent de regrouper au sein d'une même Famille (par exemple Textile) des Polos, Tee Shirt, Pantalons, ... sans créer autant de Familles

Après la création d'une nouvelle Famille, l'Onglet **Sous Famille** devient Actif maintenant vous pouvez commencer à créer les Sous Familles en cliquant sur "Nouvelle"

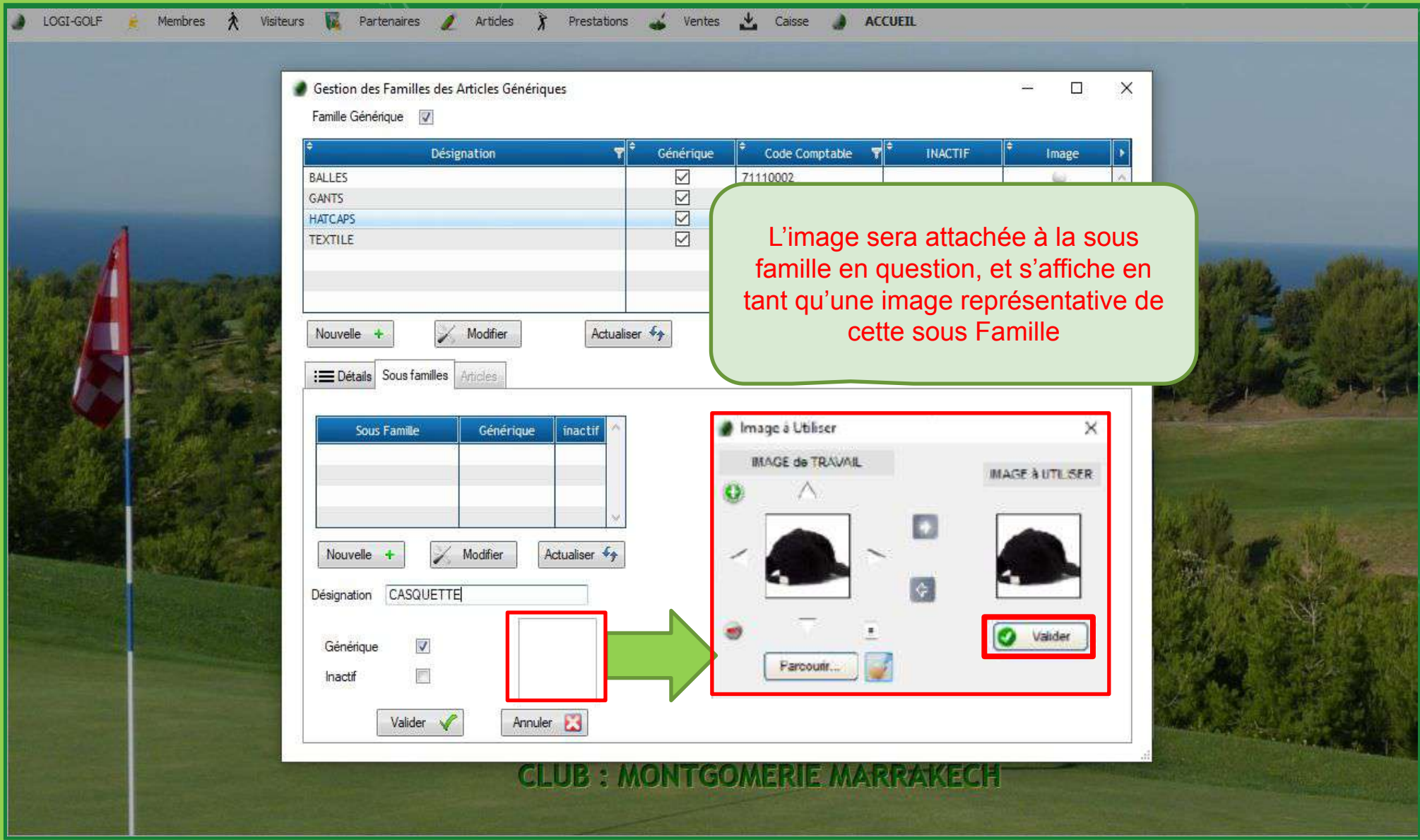

L'image sera attachée à la sous famille en question, et s'affiche en tant qu'une image représentative de cette sous Famille

CLUB : MONTGOMERIE MARRAKECH

Saisissez la Désignation pour cette Sous-Famille, si c'est une sous-famille Générique cochez la case Générique Cliquez sur la **Zone Image** pour gérer l'image.

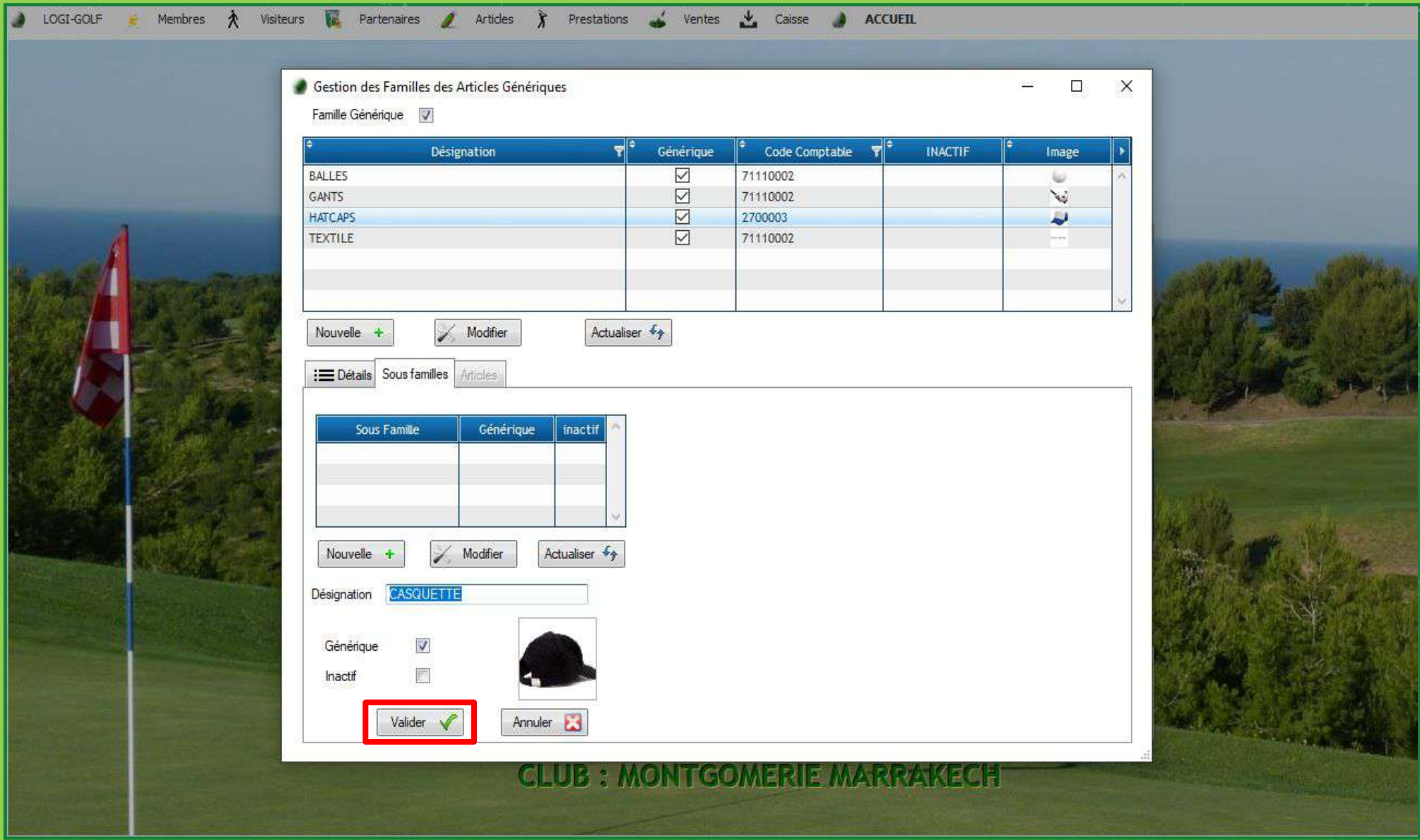

Cliquez sur **Valider** pour enregistrer la nouvelle Sous Famille

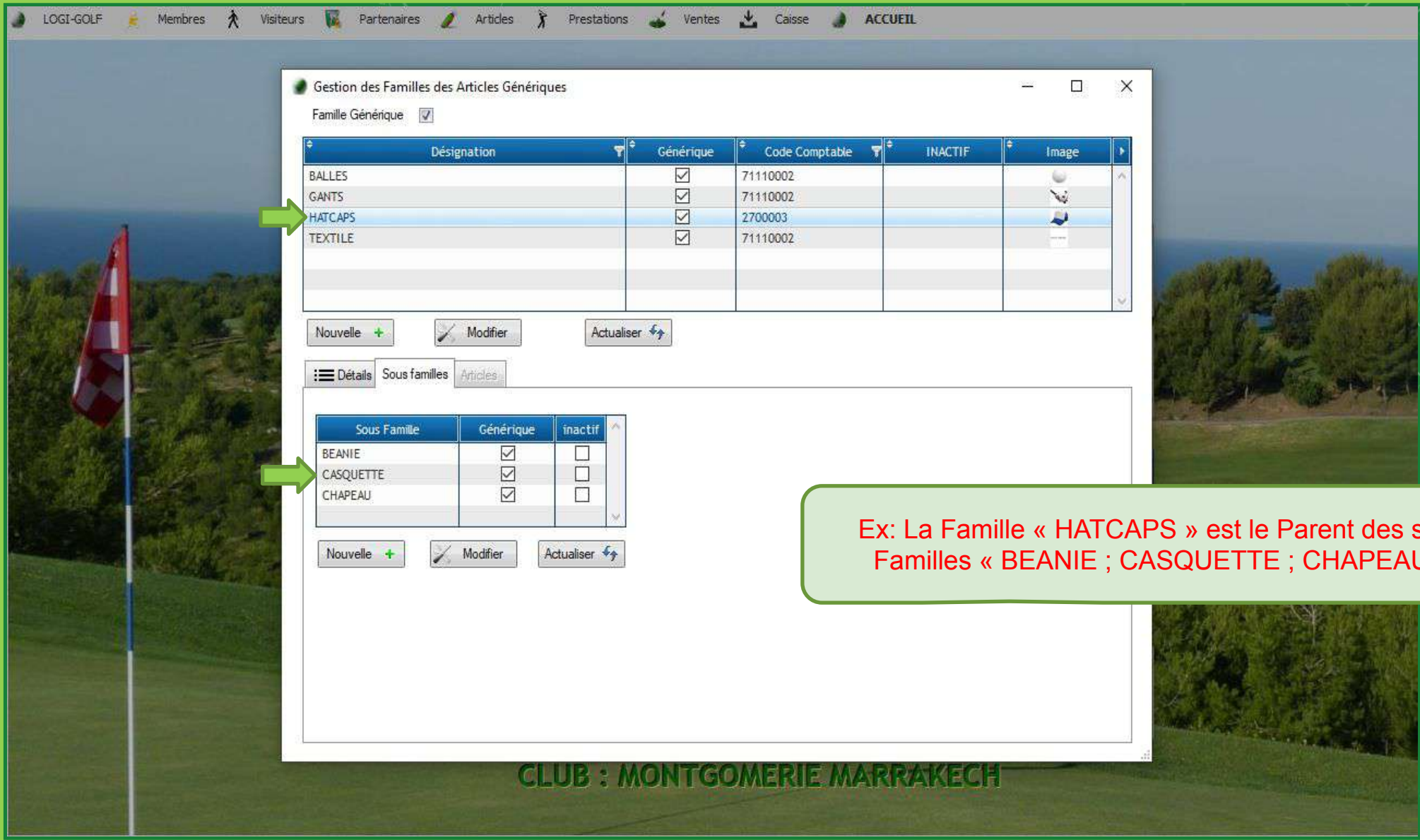

Ex: La Famille « HATCAPS » est le Parent des sous Familles « BEANIE ; CASQUETTE ; CHAPEAU »

CLUB : MONTGOMERIE MARRAKECH

Les sous Familles créées s'affichent dans le tableau des Sous Familles

LOGI-GOLF

III- Gestion des Articles Génériques (Modèle d'Article)

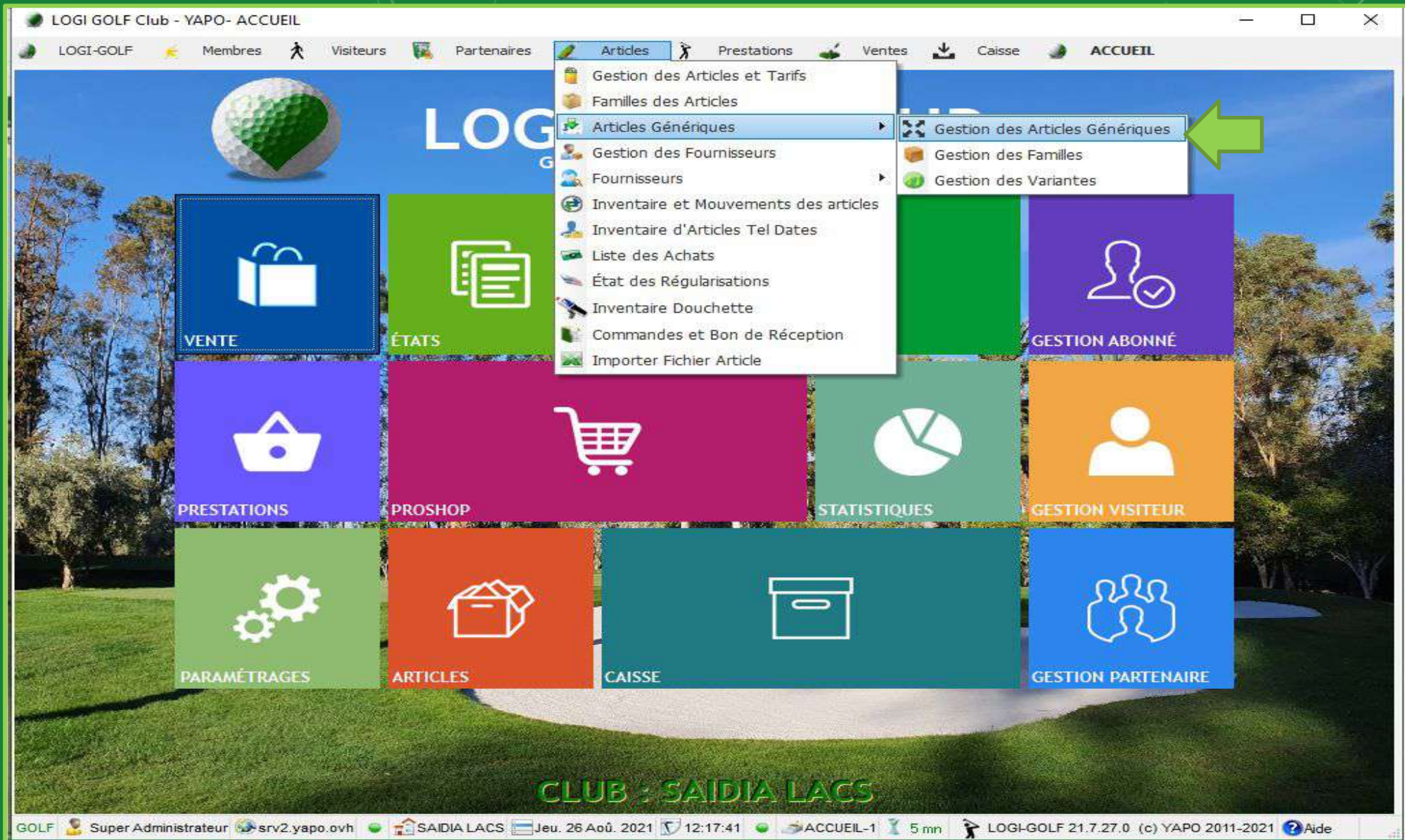

Après la Création des Variantes et les Familles/sous Famille des Articles Génériques, passez maintenant à la **Gestion des Articles Génériques** depuis la barre de Menu **Articles** ➡ **Articles Génériques** ➡ **Gestion des Articles Génériques**

LOGI-GOLF Membros Visiteurs Partenaires Articles Prestations Ventos Caisse ACCUEIL

Famille Toutes

DESIGNATION	FAMILLE	Sous FAMILLE	Marque
JAQUETTE SPORT	TEXTILE	JAQUETTE	FILA
JAQUETTE STRETCH	TEXTILE	JAQUETTE	REIBOK
PANTALON JEANS	TEXTILE	PANTALON	NOX

Nouveau + Détails ? Actualiser

3 Article(s)

Un Article Générique est un Modèle d'article conçu dans le but de faciliter la Gestion des Articles et ne pas avoir à gérer autant d'articles

Cliquez sur le bouton "Nouveau" pour ajouter un article générique

LOGI-GOLF Membres Visiteurs Partenaires Articles Prestations Ventas Caisse ACCUEIL

Nouvel Article Générique

Famille: HATCAPS Sous Famille: CASQUETTE
NOM: CAP KEBO Marque: ABACUS
Préfixe GEN Code: 1110000003CD Code Comptable: 2700003 Qté min: 10
Prix d'achat TTC: 200,00 Prix d'achat HT: 166,67 Marge %: 95 Prix de vente: 390,00
TVA Achat %: 20 TVA Vente %: 20 FORMAT du NOM: %2 %1 %3 %5

Image: 

Le Préfixe GEN Code sera le code générique qui sera au début des codes barres automatiquement générés

La Marge % est utilisée pour calculer le prix de vente

Pour attribuer une image à cet Article Générique cliquez ici

Variante(s) non utilisée(s)	Libellé
MAT	MAT
TAILLE_TEXTILE	TAILLE
TAILLE_SHOES	TAILLE
MAIN_HAND	MAIN HAND
TAILLE_GANTS	TAILLE
TAILLE_PANTALLON	TAILLE

Variante(s) utilisée(s)	Libellé
GENRE	GENRE
COULEUR	COULEUR

GENRE	COULEUR
<input type="checkbox"/> F	<input checked="" type="checkbox"/> BLANC
<input type="checkbox"/> M	<input checked="" type="checkbox"/> BLEU
<input checked="" type="checkbox"/> U	<input checked="" type="checkbox"/> GRIS
	<input type="checkbox"/> JAUNE
	<input type="checkbox"/> MARRON
	<input checked="" type="checkbox"/> NOIR
	<input type="checkbox"/> ORANGE
	<input type="checkbox"/> ROSE
	<input type="checkbox"/> ROUGE
	<input type="checkbox"/> VERT

Annuler Générer

Saisissez les **Informations du nouvel Article Générique** : Famille et Sous Famille, le Nom et la Marque, le Préfixe GEN Code, le Code Comptable, la Quantité Min, Prix d'Achat, la Marge, Prix de Vente et TVA Achat et TVA Vente.

Cette case sert à personnaliser la façon dont le nom de(s) l'article(s) généré(s) va apparaître dans la fenêtre des Articles
Survolez la zone de saisie pour plus d'informations

Basculer une variante

Variante(s) non utilisée(s)	Libellé
MAT	MAT
TAILLE_TEXTILE	TAILLE
TAILLE_SHOES	TAILLE
MAIN_HAND	MAIN HAND
TAILLE_GANTS	TAILLE
TAILLE_PANTALLON	TAILLE

Variante(s) utilisée(s)	Libellé
GENRE	GENRE
COULEUR	COULEUR

Retirer une Variante

GENRE	COULEUR
<input type="checkbox"/> F	<input checked="" type="checkbox"/> BLANC
<input type="checkbox"/> M	<input checked="" type="checkbox"/> BLEU
<input checked="" type="checkbox"/> U	<input checked="" type="checkbox"/> GRIS
	<input type="checkbox"/> JAUNE
	<input type="checkbox"/> MARRON
	<input checked="" type="checkbox"/> NOIR
	<input type="checkbox"/> ORANGE
	<input type="checkbox"/> ROSE
	<input type="checkbox"/> ROUGE
	<input type="checkbox"/> VERT

Annuler

Générer

basculer les variantes du tableau des Variantes vers le tableau à droite des Variantes Utilisées et vice-versa via les boutons entre les deux tableaux
Dans le tableau de bas cochez les Variantes désirées puis cliquez **Générer**

LOGI-GOLF Membros Visiteurs Partenaires Articles Prestations Ventas Caisse ACCUEIL

Choisi	Statu	Article	Qté min	Qté INITIAL	PRIX	Variante famille	Variations	FAMILLE	MARQUE	GENCODE
<input checked="" type="checkbox"/>		CASQUETTE ABACUS CAP KEBO BLANC	10	10	390	VAR_005;VAR_001	[{"sNom": "GENRE", "sValeur": "U"}, {"sNom": "COULEUR", "sValeur": "BLANC"}]	CASQUETTE	ABACUS	1110000003CD_U BLANC
<input checked="" type="checkbox"/>		CASQUETTE ABACUS CAP KEBO BLEU	10	10	390	VAR_005;VAR_001	[{"sNom": "GENRE", "sValeur": "U"}, {"sNom": "COULEUR", "sValeur": "BLEU"}]	CASQUETTE	ABACUS	1110000003CD_U BLEU
<input type="checkbox"/>		CASQUETTE ABACUS CAP KEBO GRIS	10	10	390	VAR_005;VAR_001	[{"sNom": "GENRE", "sValeur": "U"}, {"sNom": "COULEUR", "sValeur": "GRIS"}]	CASQUETTE	ABACUS	1110000003CD_U GRIS
<input checked="" type="checkbox"/>		CASQUETTE ABACUS CAP KEBO NOIR	10	10	390	VAR_005;VAR_001	[{"sNom": "GENRE", "sValeur": "U"}, {"sNom": "COULEUR", "sValeur": "NOIR"}]	CASQUETTE	ABACUS	1110000003CD_U NOIR

Cochez les Articles à Générer

Les Articles Générés sont les fils de l'article Générique ou de l'article Modèle

Retour Valider

Selon les Variantes choisies dans le tableau précédent, une matrice des **articles possibles** est affichée, il suffira de cocher les articles à Générer et de cliquer sur **Valider**

LOGI-GOLF Membros Visiteurs Partenaires Articles Prestations Ventas Caisse ACCUEIL

Choisi	Statu	Article	Qté min	Qté INITIAL	PRIX	Variante famille	Variations	FAMILLE	MARQUE	GENCODE
<input type="checkbox"/>		CASQUETTE ABACUS CAP KEBO BLANC	10	10	390	VAR_005;VAR_001	[{"sNom": "GENRE", "sValeur": "U"}, {"sNom": "COULEUR", "sValeur": "BLANC"}]	CASQUETTE	ABACUS	1110000003CD_U BLANC
<input type="checkbox"/>		CASQUETTE ABACUS CAP KEBO BLEU	10	10	390	VAR_005;VAR_001	[{"sNom": "GENRE", "sValeur": "U"}, {"sNom": "COULEUR", "sValeur": "BLEU"}]	CASQUETTE	ABACUS	1110000003CD_U BLEU
<input type="checkbox"/>		CASQUETTE ABACUS CAP KEBO GRIS	10	10	390	VAR_005;VAR_001	[{"sNom": "GENRE", "sValeur": "U"}, {"sNom": "COULEUR", "sValeur": "GRIS"}]	CASQUETTE	ABACUS	1110000003CD_U GRIS
<input type="checkbox"/>		CASQUETTE ABACUS CAP KEBO NOIR	10	10	390	VAR_005;VAR_001	[{"sNom": "GENRE", "sValeur": "U"}, {"sNom": "COULEUR", "sValeur": "NOIR"}]	CASQUETTE	ABACUS	1110000003CD_U NOIR

LOGI GOLF Club - YAPO- GESTION des ARTICLES GENERIQUES

Validier et Enregistrer l'Article [CAP KEBO ABACUS] ?

Retour Valider

Cliquez sur "valider et enregistrer"

LOGI-GOLF Membros Visiteurs Partenaires Articles Prestations Ventes Caisse ACCUEIL

Choisi	Statu	Article	Qté min	Qté INITIAL	PRIX	Variante famille	Variations	FAMILLE	MARQUE	GENCODE
<input checked="" type="checkbox"/>	OK	CASQUETTE ABACUS CAP KEBO BLANC	10	10	390	VAR_005;VAR_001	[{"sNom": "GENRE", "sValeur": "U"}, {"sNom": "COULEUR", "sValeur": "BLANC"}]	CASQUETTE	ABACUS	1110000003CD_U BLANC
<input checked="" type="checkbox"/>	OK	CASQUETTE ABACUS CAP KEBO BLEU	10	10	390	VAR_005;VAR_001	[{"sNom": "GENRE", "sValeur": "U"}, {"sNom": "COULEUR", "sValeur": "BLEU"}]	CASQUETTE	ABACUS	1110000003CD_U BLEU
<input type="checkbox"/>		CASQUETTE ABACUS CAP KEBO GRIS	10	10	390	VAR_005;VAR_001	[{"sNom": "GENRE", "sValeur": "U"}, {"sNom": "COULEUR", "sValeur": "GRIS"}]	CASQUETTE	ABACUS	1110000003CD_U GRIS
<input checked="" type="checkbox"/>	OK	CASQUETTE ABACUS CAP KEBO NOIR	10	10	390	VAR_005;VAR_001	[{"sNom": "GENRE", "sValeur": "U"}, {"sNom": "COULEUR", "sValeur": "NOIR"}]	CASQUETTE	ABACUS	1110000003CD_U NOIR

Articles Enregistrés Avec Succès

Retour Valider Terminer

Les Articles sont maintenant enregistrés et ajoutés, cliquez sur **Terminer**

LOGI-GOLF Membros Visiteurs Partenaires Articles Prestations Ventas Caisse ACCUEIL

Famille Toutes

DESIGNATION	FAMILLE	Sous FAMILLE	Marque
CAP KEBO	HATCAPS	CASQUETTE	ABACUS
JAQUETTE SPORT	TEXTILE	JAQUETTE	FILA
JAQUETTE STRETCH	TEXTILE	JAQUETTE	REIBOK
PANTALON JEANS	TEXTILE	PANTALON	NOX

Nouveau + Détails ? Actualiser

4 Article(s)

Détails Variations **Articles Générés**

Designation	Marque	Famille	Sous Famille	Code Barre
CASQUETTE ABACUS CAP KEBO BLANC	ABACUS	HATCAPS	CASQUETTE	1110000003CD_U B
CASQUETTE ABACUS CAP KEBO BLEU	ABACUS	HATCAPS	CASQUETTE	1110000003CD_U B
CASQUETTE ABACUS CAP KEBO NOIR	ABACUS	HATCAPS	CASQUETTE	1110000003CD_U N

Parent

Fils

En cliquant sur l'Onglet **Articles Générés**, un tableau affiche tous les **Articles générés (enfants)** de l'Article Générique sélectionné

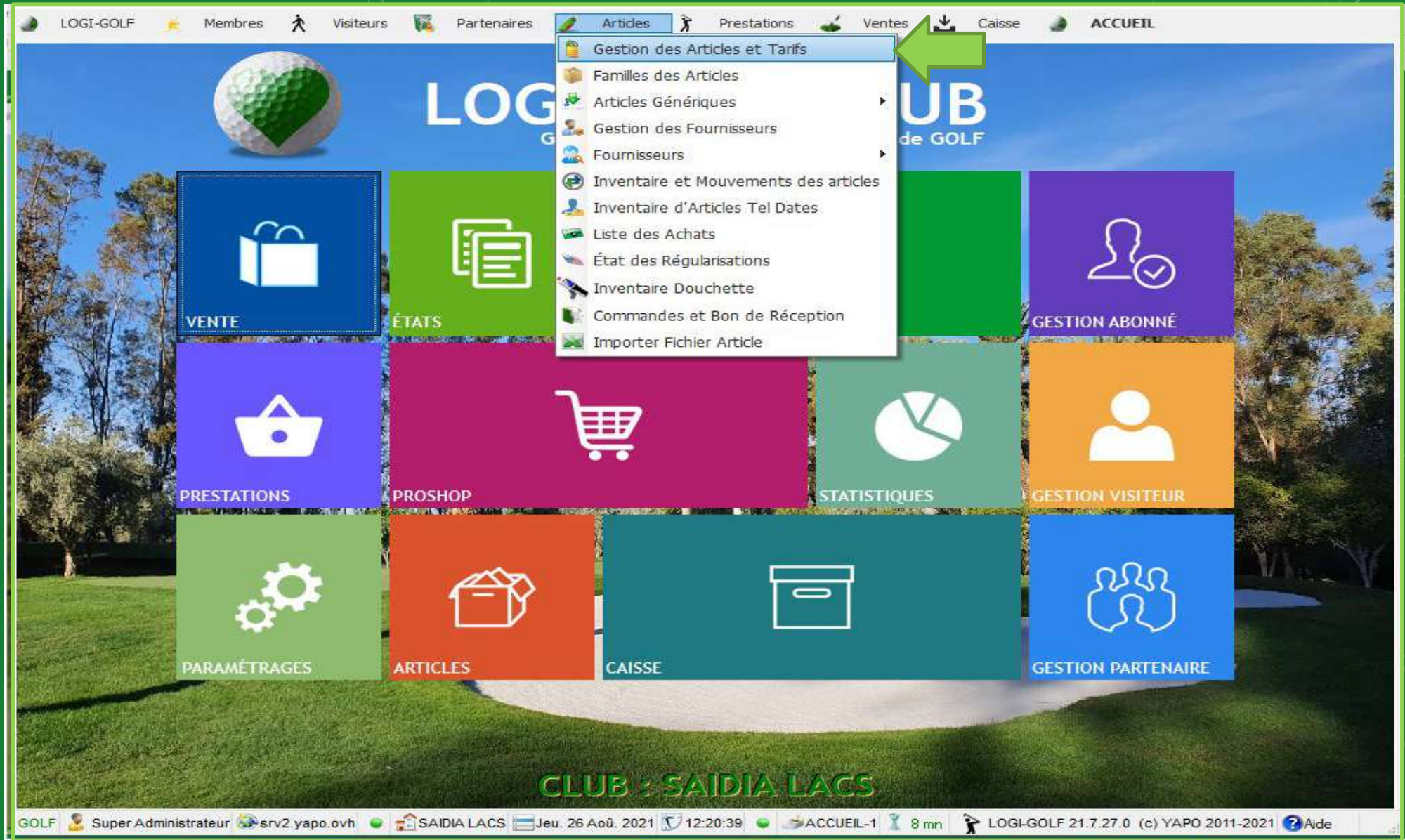

Vous pouvez explorer et gérer les Articles depuis **Articles** → **Gestion des Articles et Tarifs**

LOGI-GOLF Membros Visiteurs Partenaires Articles Prestations Ventes Caisse ACCUEIL

Article : Famille : HATCAPS D-V Tous ACTIFS GOLF

Type d'Article : Tous

Actif	Famille	Sous Famille	Marque / Fabricant	Article	Type	Stock	Mini	PA HT	PV
	HATCAPS	CASQUETTE	ABACUS	CAP KEBO	Générique	0	0	166,67	390,00
	HATCAPS	CASQUETTE	ABACUS	CASQUETTE ABACUS CAP KEBO BLANC	Généré	10	10	166,67	390,00
	HATCAPS	CASQUETTE	ABACUS	CASQUETTE ABACUS CAP KEBO BLEU	Généré	10	10	166,67	390,00
	HATCAPS	CASQUETTE	ABACUS	CASQUETTE ABACUS CAP KEBO NOIR	Généré	10	10	166,67	390,00

Description Variations Ventes Inventaire Fournisseurs Bons de Réception Bons de Retour Conditionnements 4 Article(s)

Désignation : CASQUETTE ABACUS CAP KEBO BLANC ACTIF

Marque / Fabricant : ABACUS Dépôt-Vente Fournisseur Dépôt Vente

Famille d'Articles : HATCAPS Sous Famille : CASQUETTE Type d'Article : Généré

Prix Achat Moyen : 166,67 Dernier Prix Achat : 200,00 Marge % 95 Prix de Vente : 390,00

Prix Vente Moyen : 0,00 Quantité Vendues : 0 % TVA Achat 20% % TVA Vente 20%

Dernier Fournisseur : Aucun GENCODE : 1110000003CD_U BLAN

Stock Actuel : 10 Stock Minimum : 10

Code comptable 0

Remise 0,0 Qté 0

Notes Commentaires...

Stock : 10

Si vous souhaitez faire une Remise sur Quantité pour un Article, entrez le taux de remise dans la case « Remise », et dans la case « Qté » entrez la quantité minimum pour que la remise soit appliquée automatiquement .

Filtrez les articles par Nom d'article, Famille, Type d'article, ...

LOGI-GOLF

Vous pouvez désormais utiliser les Articles
générés (enfants) depuis les Ventes
Proshop, ou sur Vente de Départ + Proshop